



Zwarte Kijkerweg 47, 7313 GG Apeldoorn



Omschrijving

Zwarte Kijkerweg 47, 7313 GG Apeldoorn

Royale vrijstaande villa in Berg & Bos – ruimte, comfort en privacy

In de geliefde villawijk Berg & Bos staat aan de statige Zwarte Kijkerweg deze royale vrijstaande villa op een perceel van maar liefst 873 m². Een woning die uitblinkt in ruimte, comfort en sfeer, gelegen op een prachtige locatie met volop privacy en toch dicht bij alle voorzieningen.

Indeling

Begane grond

De entree geeft direct een uitnodigend gevoel: een ruime hal met garderobehoek, meterkast en modern toilet. Vanuit de hal bereikt u de (wijn/provisie)kelder met stahoogte – ideaal voor opslag. De villa heeft een speelse en lichte indeling. De living bestaat uit twee zitgedeeltes: één met een sfeervolle haard en één met een brede schuifpui naar het zonnige terras. De grote ramen zorgen voor veel daglicht en een mooi zicht op de groene tuin.

De royale leefkeuken (ca. 30 m²) is uitgevoerd in massief eiken en voorzien van inbouwapparatuur – een heerlijke plek om samen te koken en te genieten. Aangrenzend bevindt zich een werk-/hobbykamer van ca. 21 m², die ook uitstekend als speel- of tv-kamer gebruikt kan worden. Tevens bestaat hier de mogelijkheid voor het realiseren van een slaapkamer op de begane grond. (leidingen aanwezig t.b.v. sanitair).

Daarnaast is er een tweede complete keuken, uitgerust met inbouwapparatuur, veel kastruimte en zicht op de tuin. Vanuit hier heeft u toegang tot de praktische bijkeuken met extra opbergruimte, de aansluitingen voor de wasapparatuur, de doorgang naar de dubbele inpandige garage én een zijdeur naar de tuin.

Eerste verdieping

Op de verdieping bevindt zich een ruime overloop die toegang geeft tot maar liefst vier slaapkamers.

De hoofdslaapkamer beschikt over een eigen kleedruimte met ingebouwde kasten en een luxe en-suite badkamer voorzien van douche, wandcloset en wastafelmeubel.

De drie overige slaapkamers zijn eveneens ruim en licht; twee ervan beschikken over vaste wastafels.

Een tweede luxe badkamer met ligbad, inloopdouche, wandcloset en wastafelmeubel maakt deze etage compleet.

In de bergkamer vindt u de CV-installatie en zonneboiler.

Alle slaapkamers zijn voorzien van laminaatvloeren, airco en neutraal afgewerkte wanden.

Kelder

Vanuit de hal is er toegang tot een praktische kelderruimte (stahoogte) die perfect geschikt is als wijnkelder en provisieruimte.

Garage

De dubbele inpandige garage biedt volop ruimte voor auto's, fietsen of hobby's en is binnendoor bereikbaar.

Tuin

De villa is centraal op het perceel gelegen, waardoor er rondom veel privacy en groen is. De tuin is fraai aangelegd met meerdere terrassen, een gemetselde veranda met buitenhaard, een vijverpartij (dompelbad) met pomp, borders, gazon en een volautomatische beregeningsinstallatie. Hier geniet u het hele jaar door van rust, zon en ruimte.

Bijzonderheden

Bouwjaar 1966, zeer goed onderhouden

Woonoppervlakte: 268 m²

Inhoud: 874 m³

Isolatie: dakisolatie, deels vloerisolatie, deels muurisolatie, grotendeels HR++ glas

27 zonnepanelen

Buitenschilderwerk in 2023 uitgevoerd

Dakbedekking vernieuwd in 2003

Locatie

De Zwarte Kijkerweg is een prachtige lommerrijke laan met voornamelijk vrijstaande villa's. Op loopafstand vindt u het Park Berg en Bos en toegang tot de Veluwe, basisscholen, het Christelijk

Lyceum, het Boschbad en twee tennisverenigingen. Ook de uitvalswegen zijn snel en eenvoudig bereikbaar.

Een villa met allure op een toplocatie!

Deze woning combineert een royale woonoppervlakte, een prachtige tuin en een geliefde locatie in Berg & Bos. De ideale plek voor wie ruimte, comfort en privacy zoekt, met de natuur en voorzieningen binnen handbereik.

Kenmerken

Object gegevens	
Soort woning	Villa
Type woning	Vrijstaande woning
Bouwjaar	1966

Maten object	
Inhoud woning	1.113 m ³
Perceel oppervlakte	873 m ²
Gebruiksoppervlakte woonfunctie	268 m ²

Details	
Ligging	Aan rustige weg, in woonwijk, beschutte ligging, in bosrijke omgeving
Voorzieningen	Mechanische ventilatie, TV kabel, Airconditioning, Rookkanaal, Schuifpui, Glasvezel kabel, Zonnepanelen
Schuur / berging	Vrijstaand steen
Kabel	Ja
Buitenzonwering	Nee

Energie	
Energielabel	C
Isolatie	Dakisolatie, Muurisolatie, Vloerisolatie, Dubbel glas, HR-glas
Verwarming	C.V.-Ketel, Vloerverwarming gedeeltelijk, Elektrische verwarming, Houtkachel
Warmwater	C.v.-ketel, zonneboiler

Tuin gegevens	
Tuin	Tuin rondom, zonneterras
Hoofdtuin	Tuin rondom
Kwaliteit	Fraai aangelegd





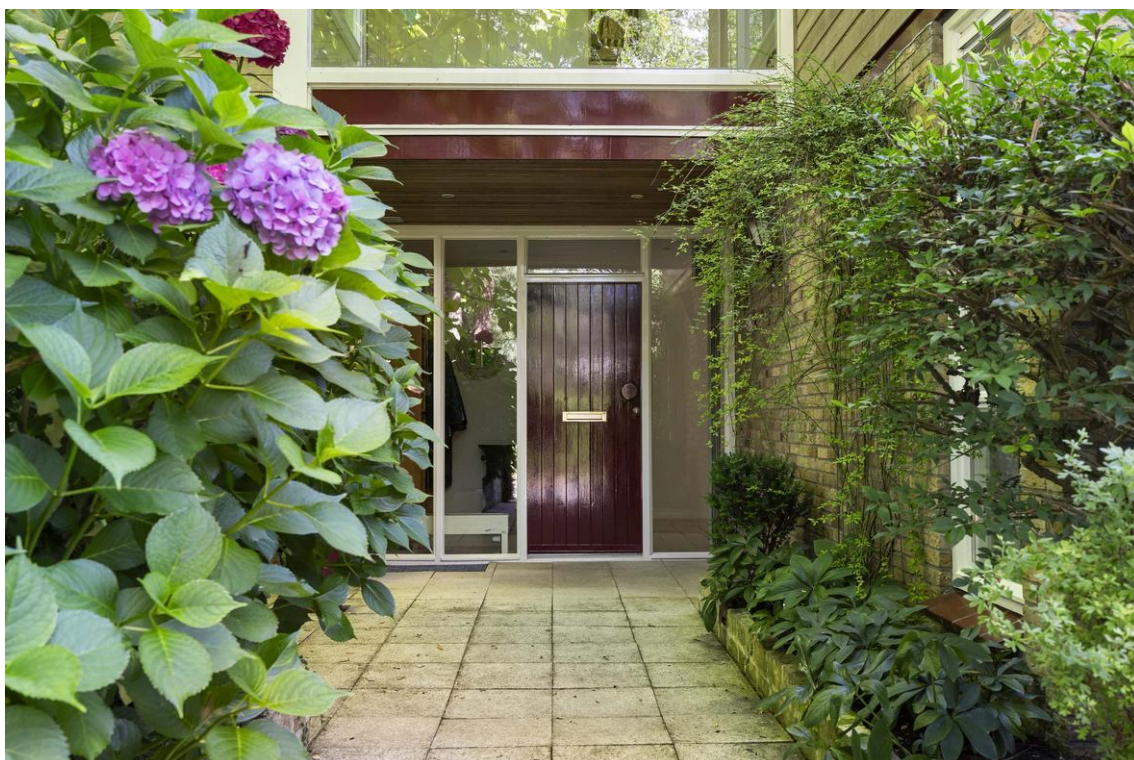









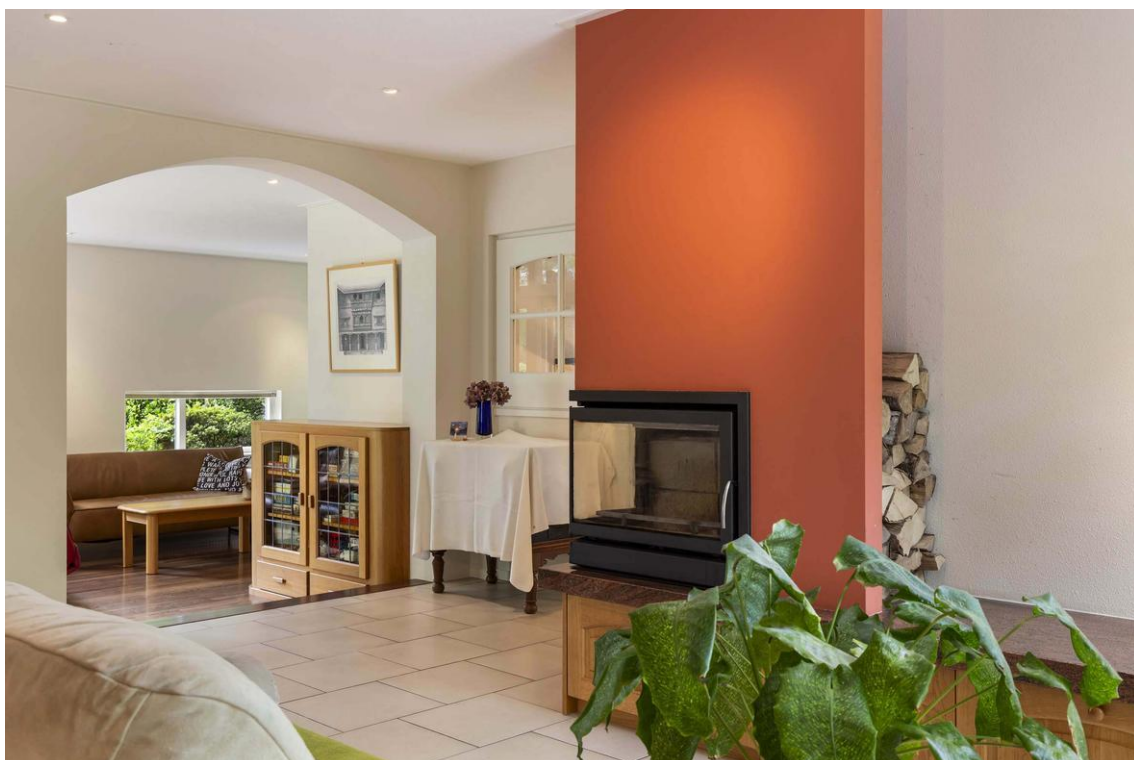







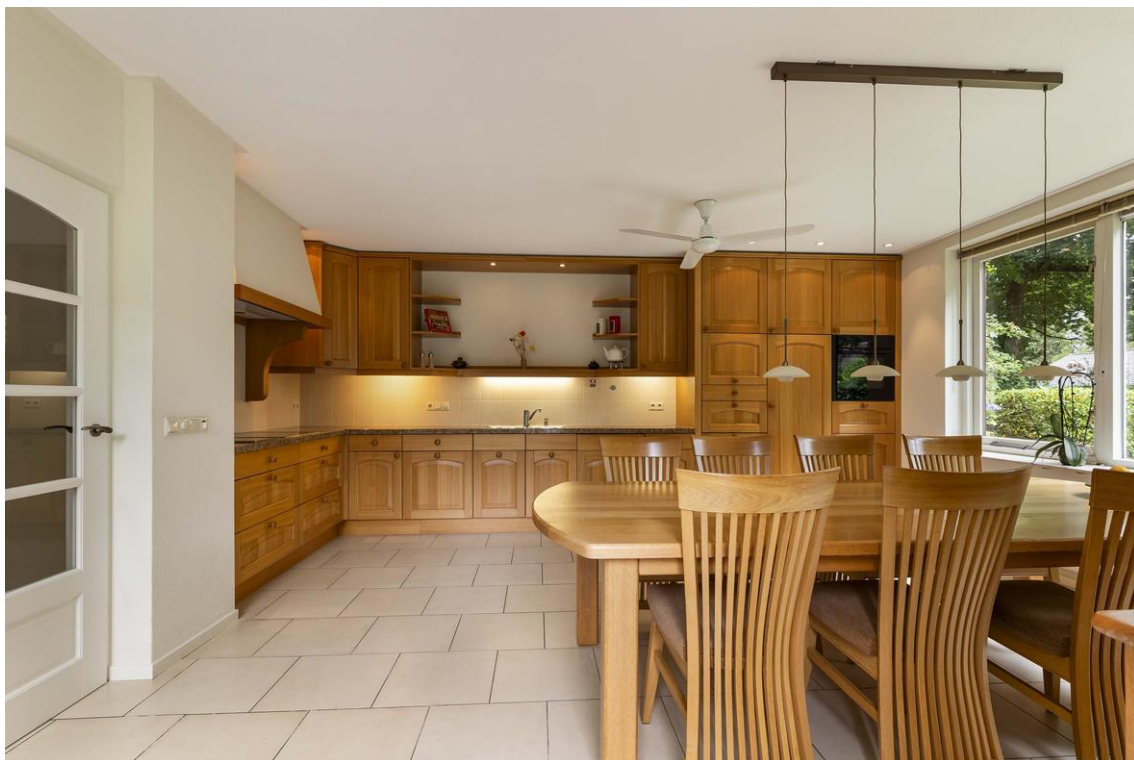





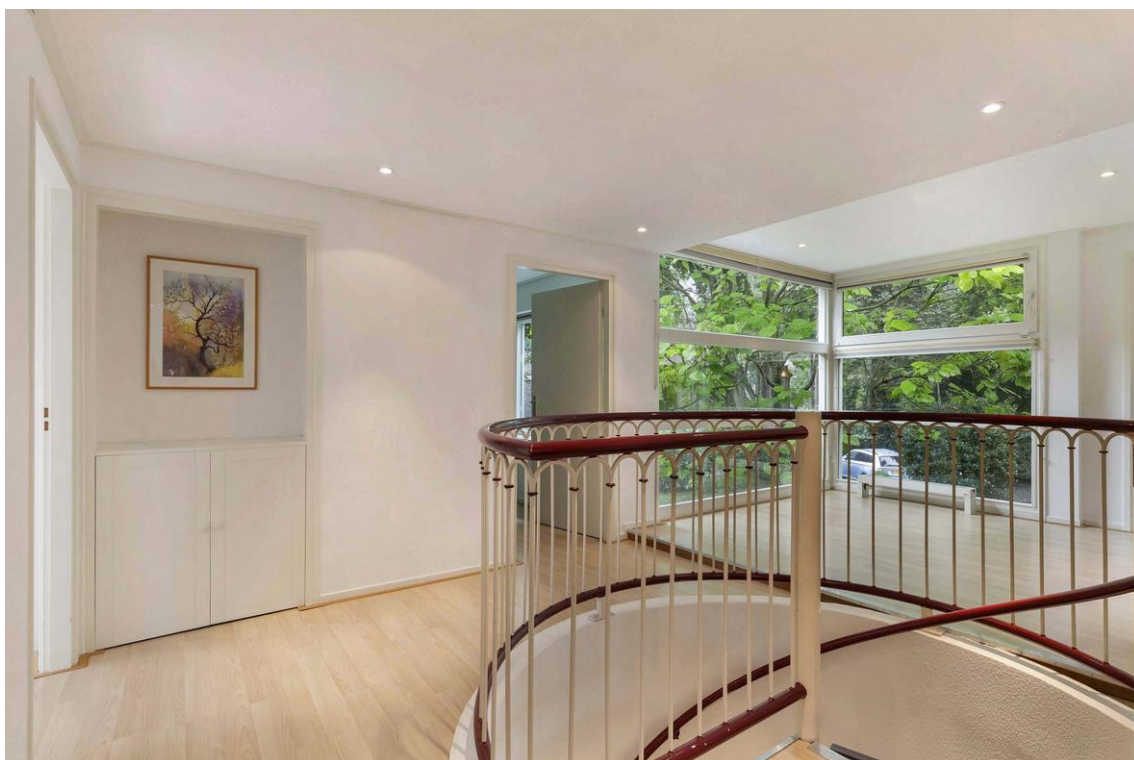
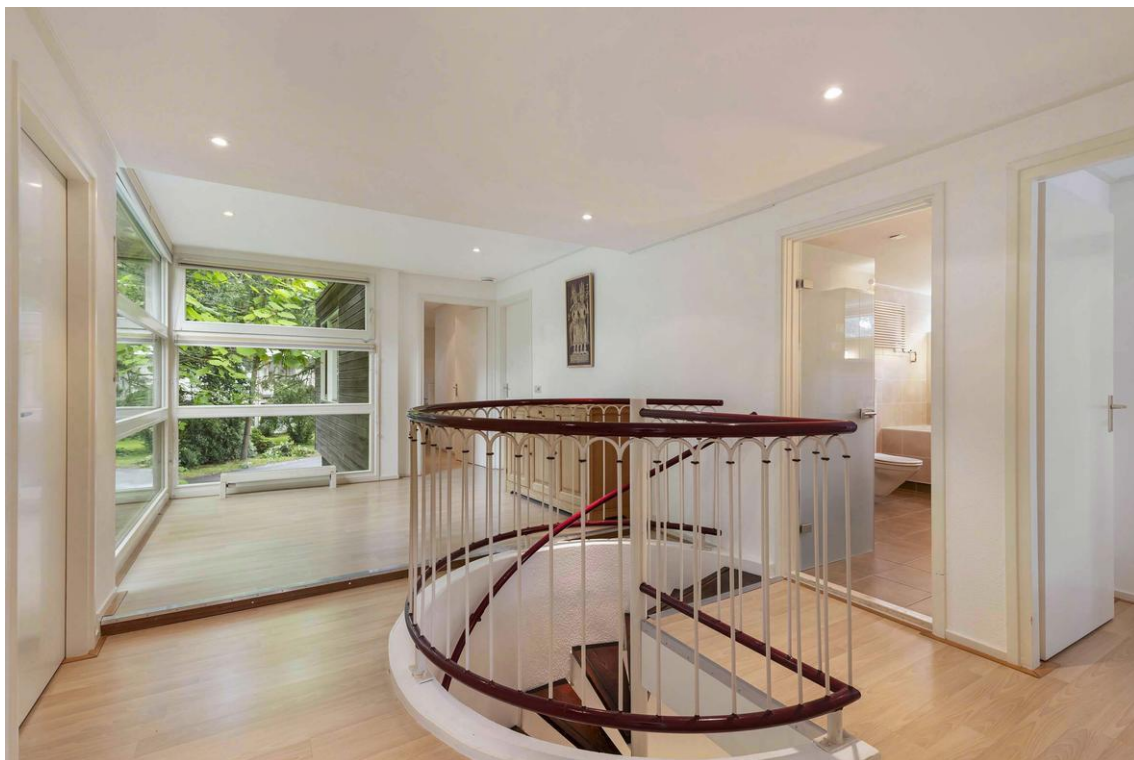





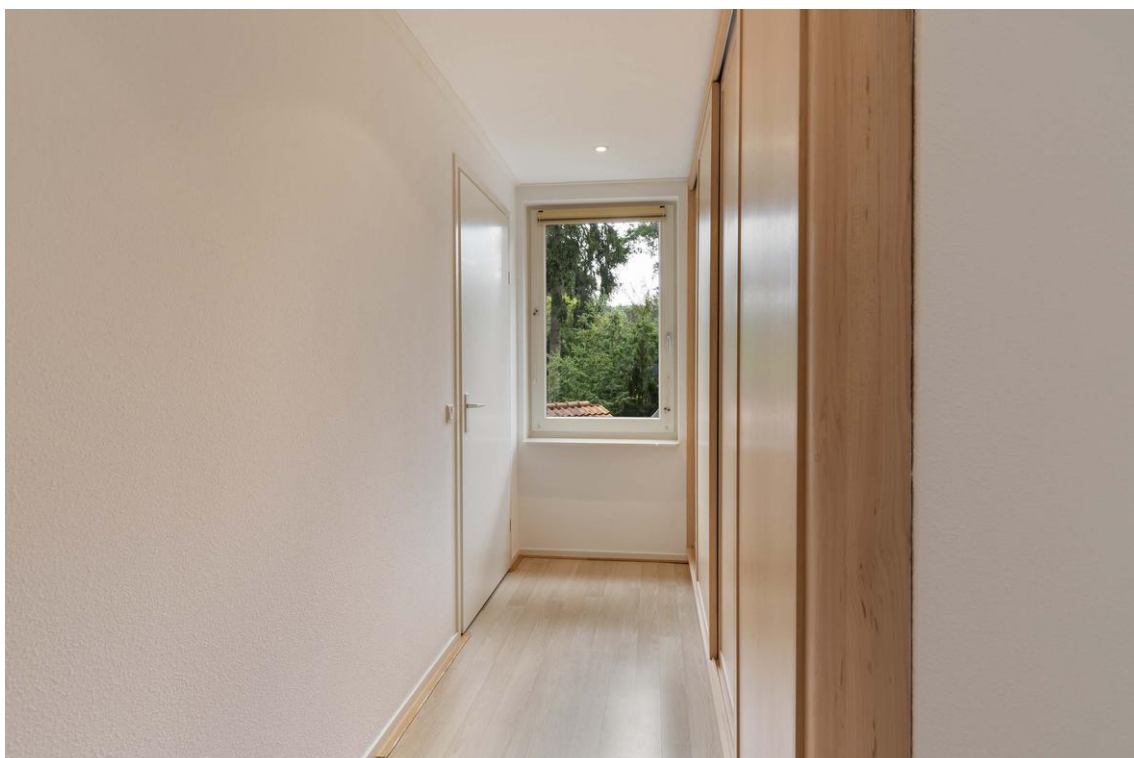

























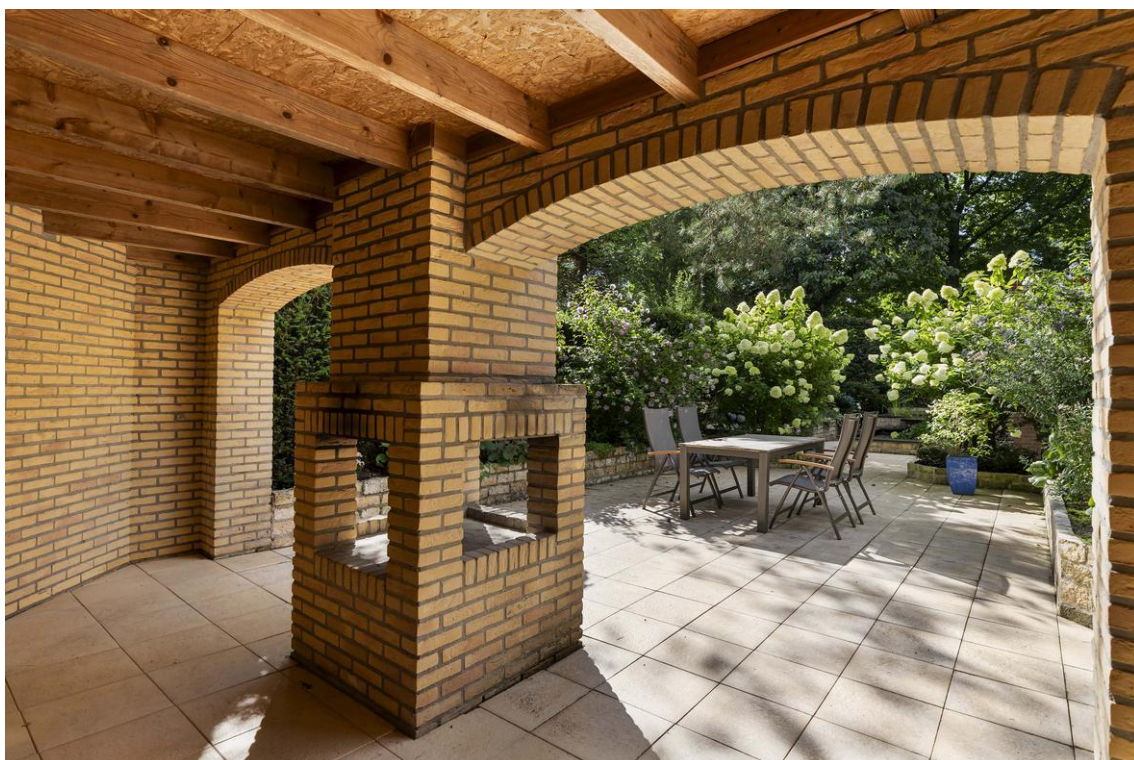



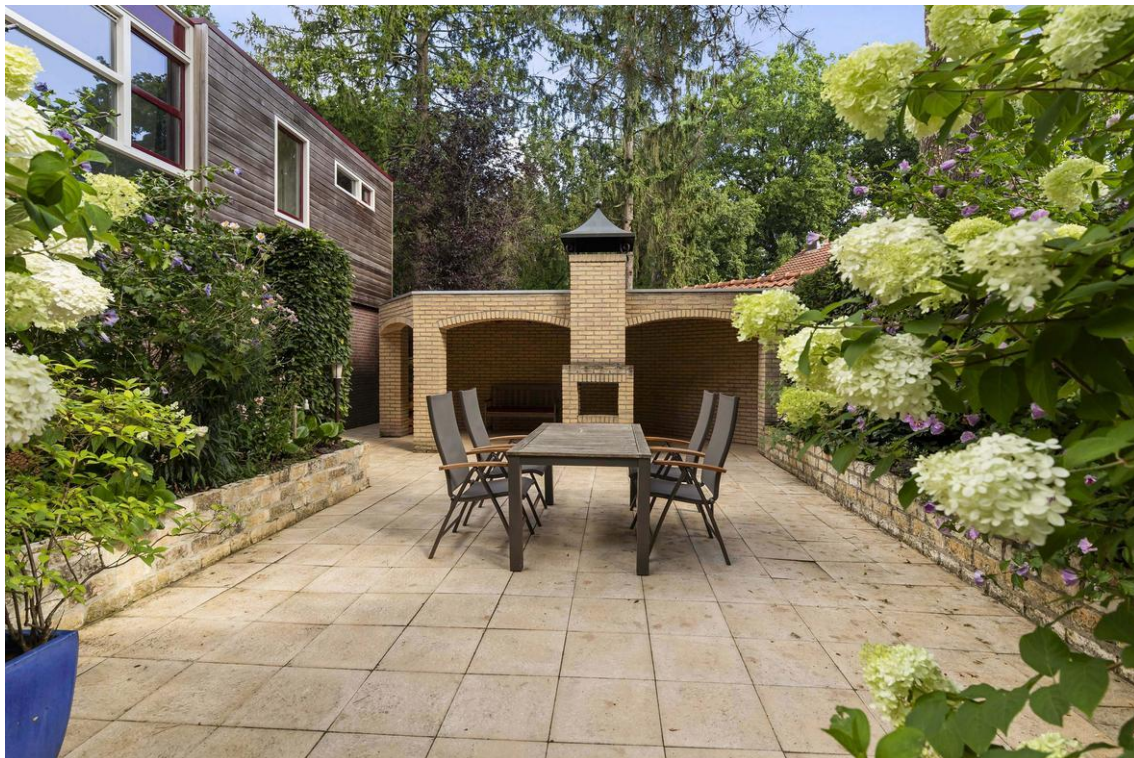

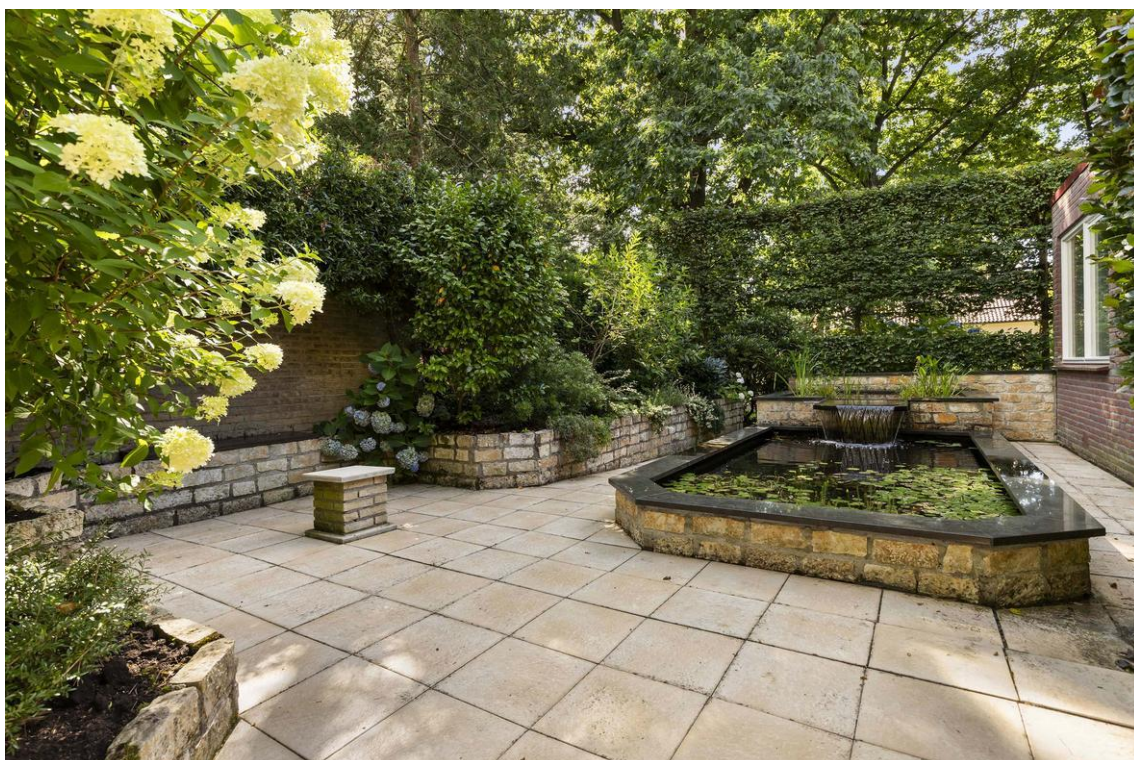



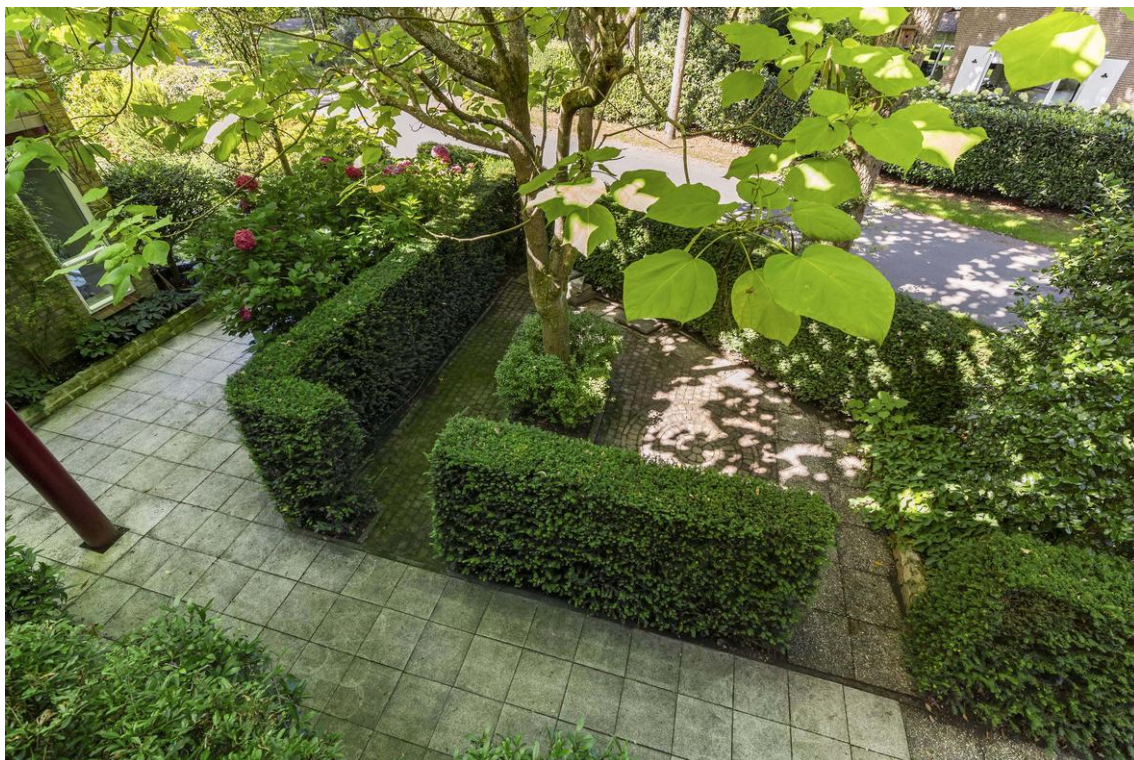

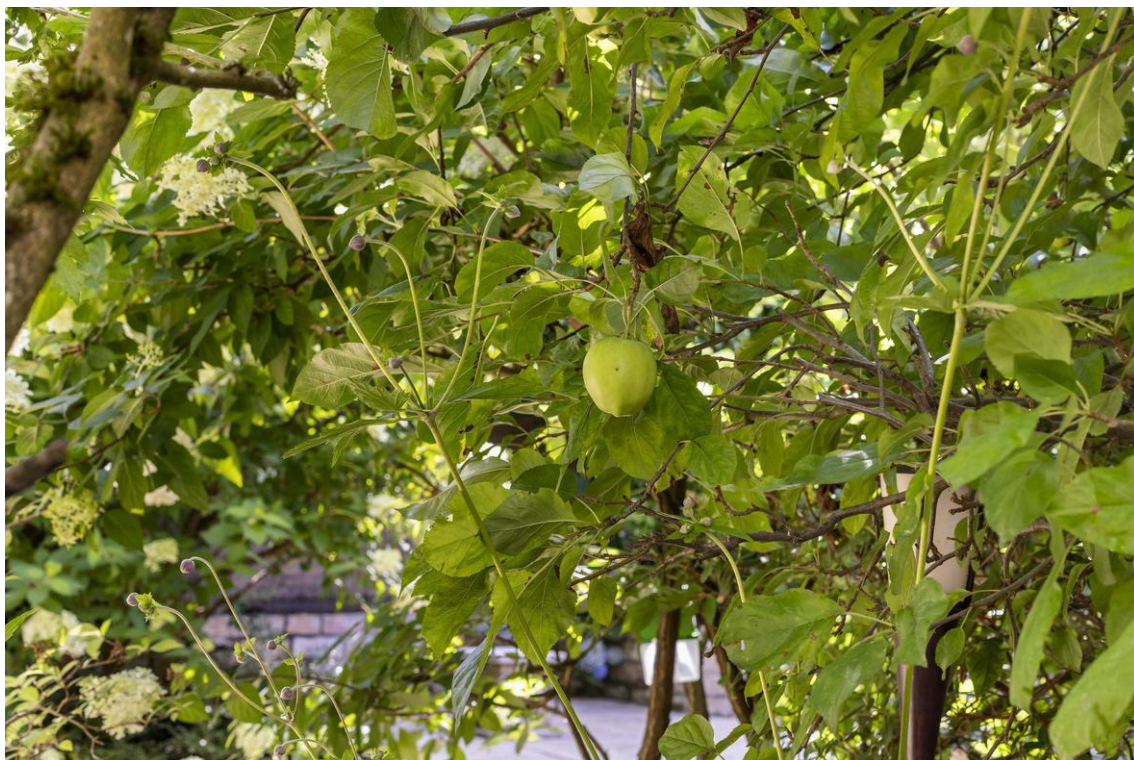

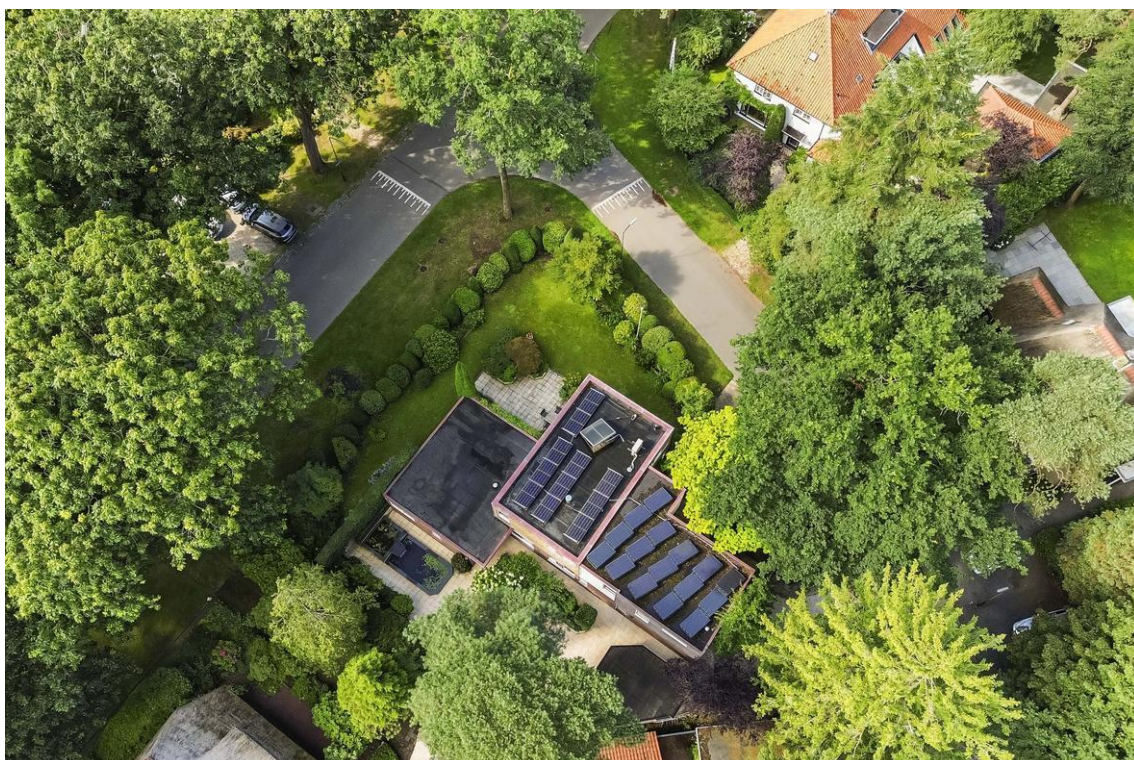
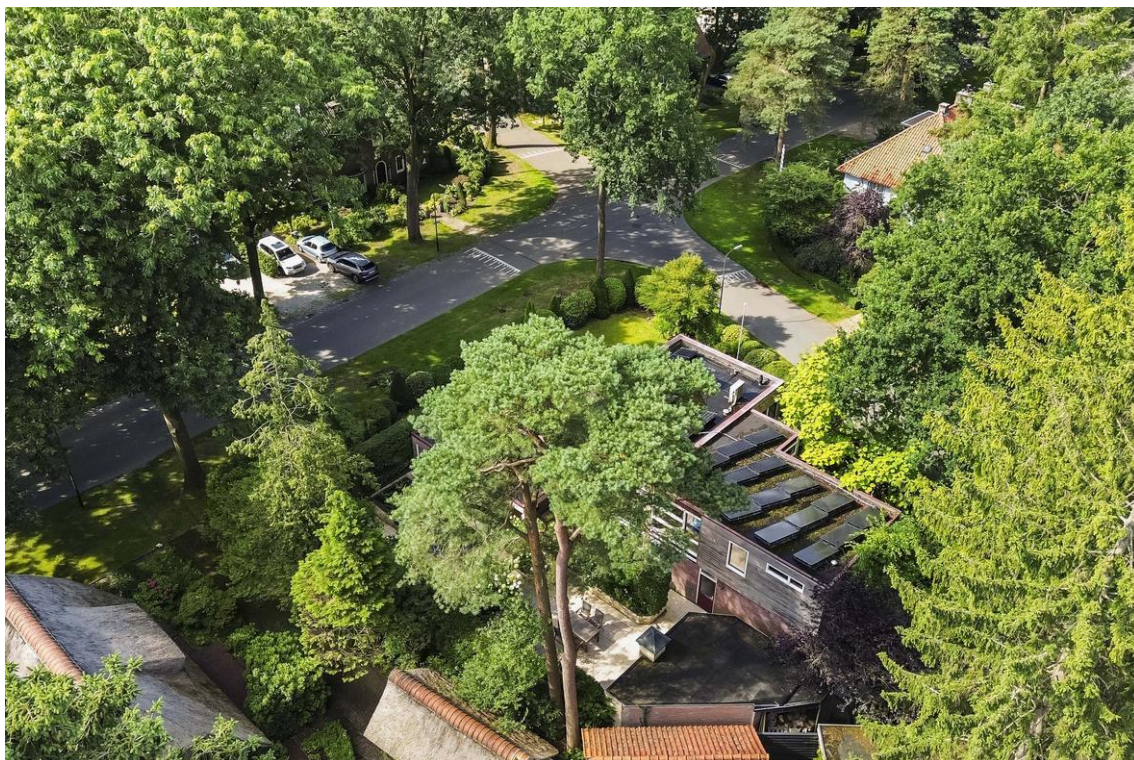



Plattegrond



De plattegronden zijn met de grootste zorg samengesteld.
Aan deze plattegronden kunnen geen rechten worden ontleend.

Plattegrond

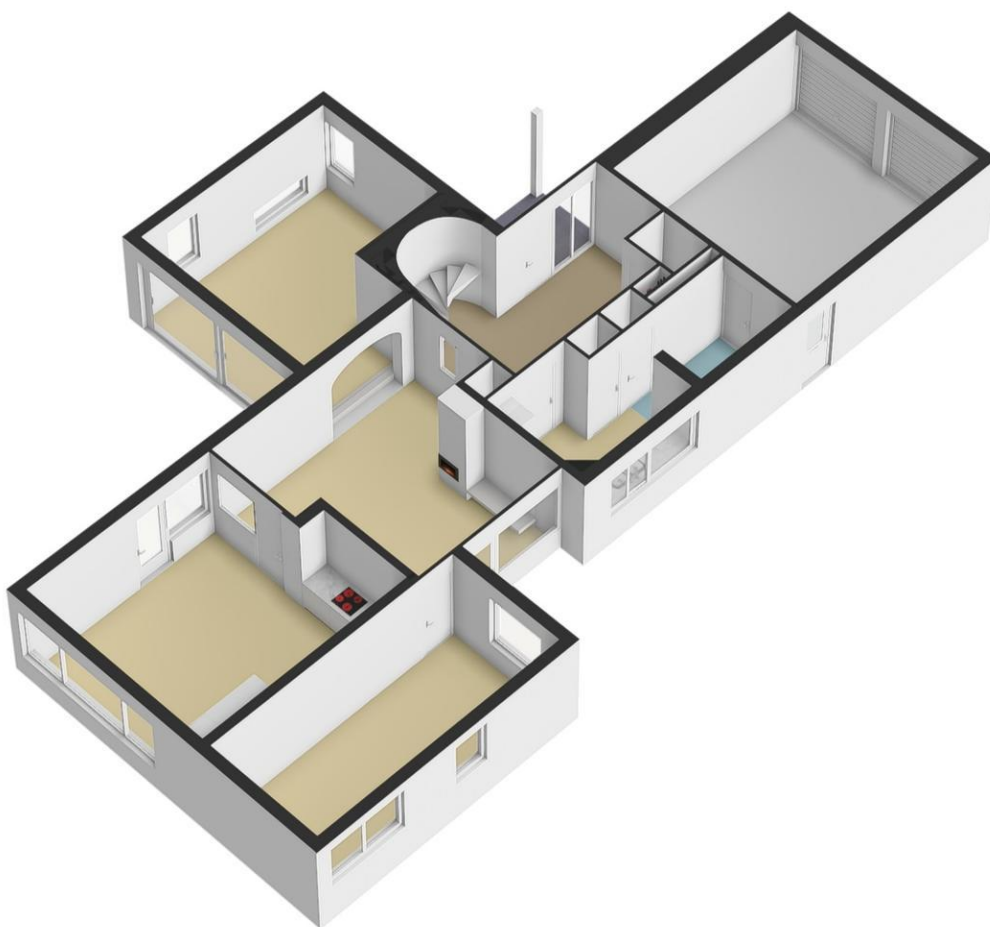

Plattegrond



De plattegronden zijn met de grootste zorg samengesteld.
Aan deze plattegronden kunnen geen rechten worden ontleend.

Plattegrond

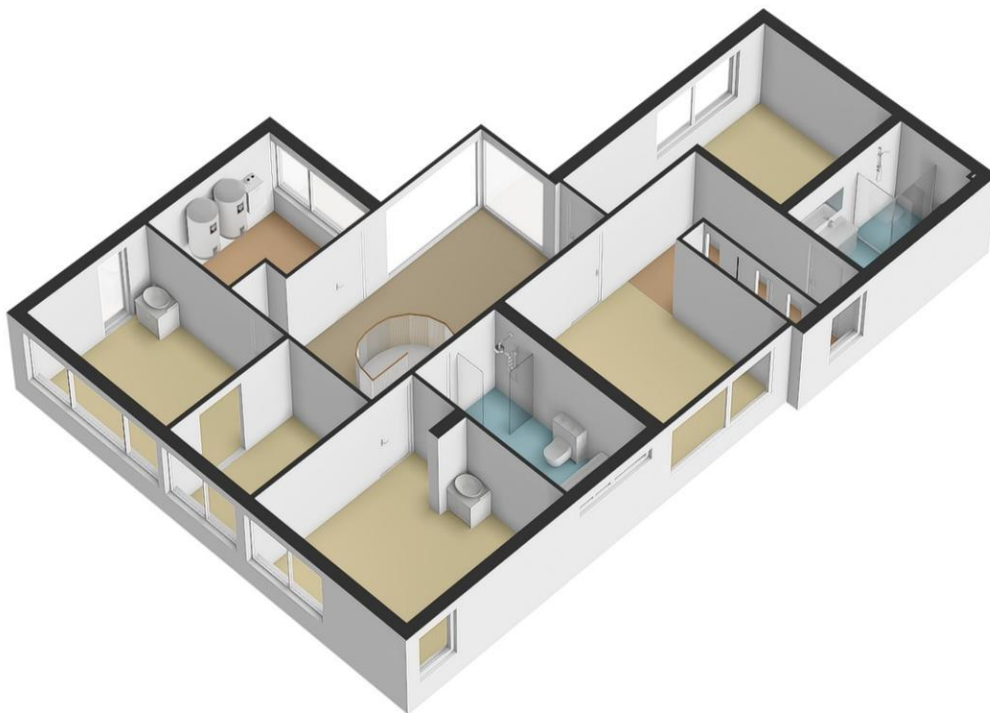

Plattegrond

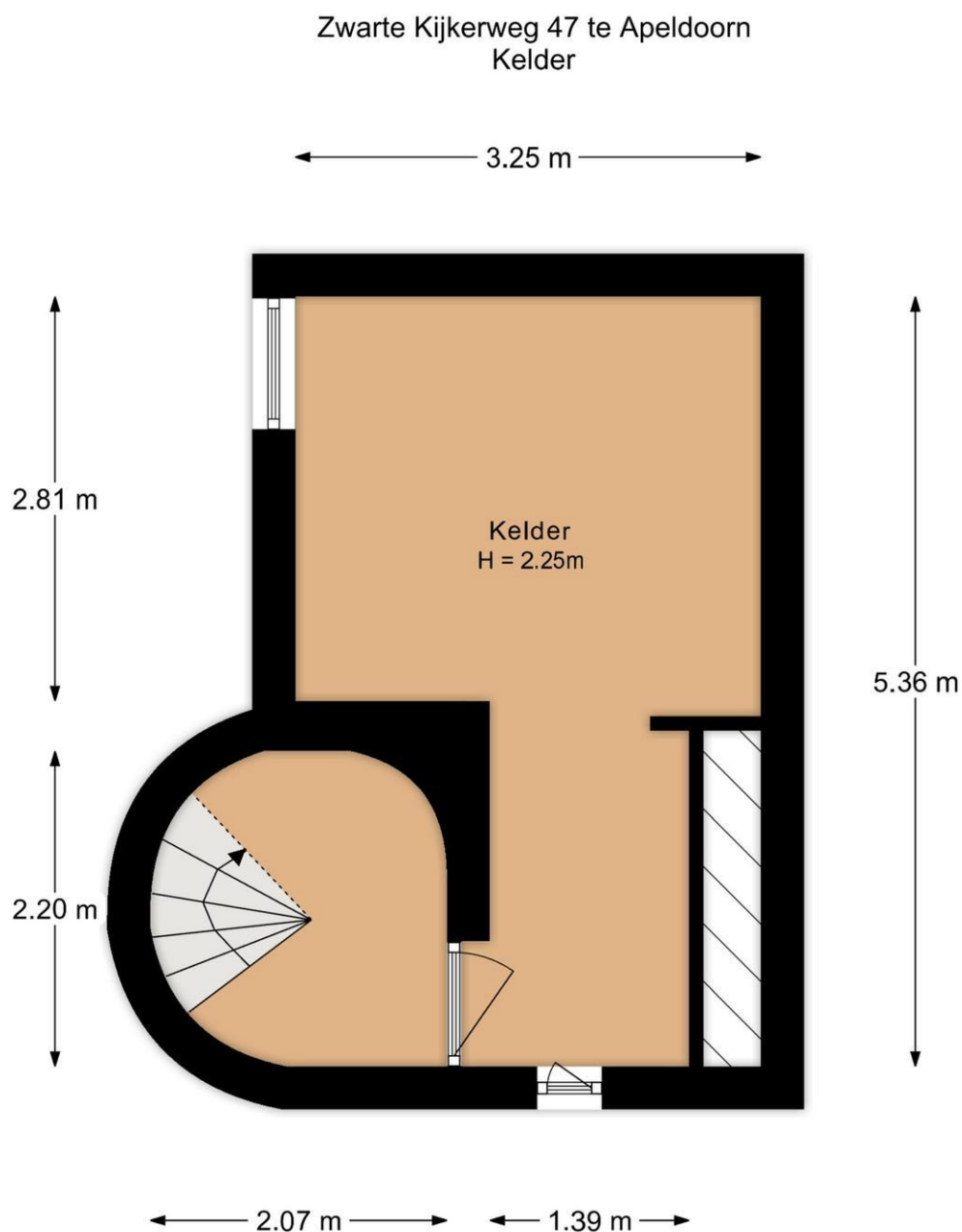

De plattegronden zijn met de grootste zorg samengesteld.
Aan deze plattegronden kunnen geen rechten worden ontleend.

Plattegrond

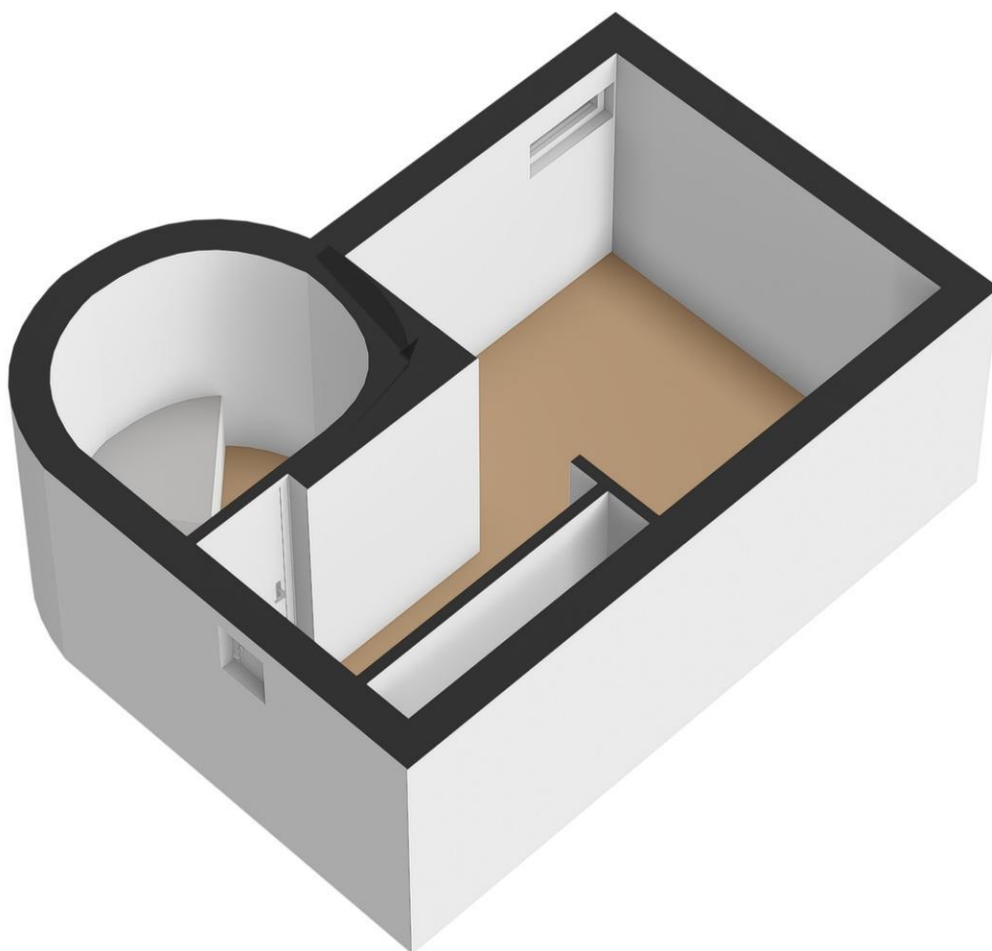

Plattegrond

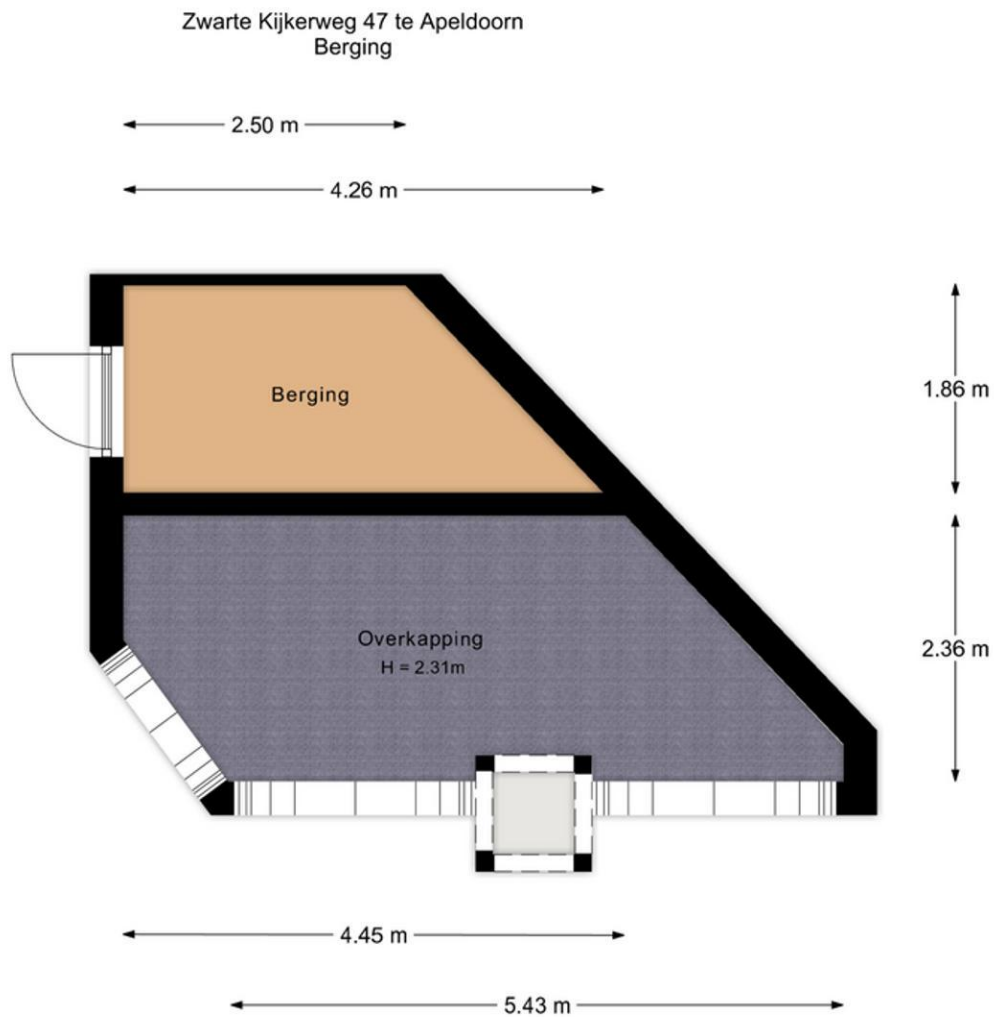

De plattegronden zijn met de grootste zorg samengesteld.
Aan deze plattegronden kunnen geen rechten worden ontleend.

Plattegrond

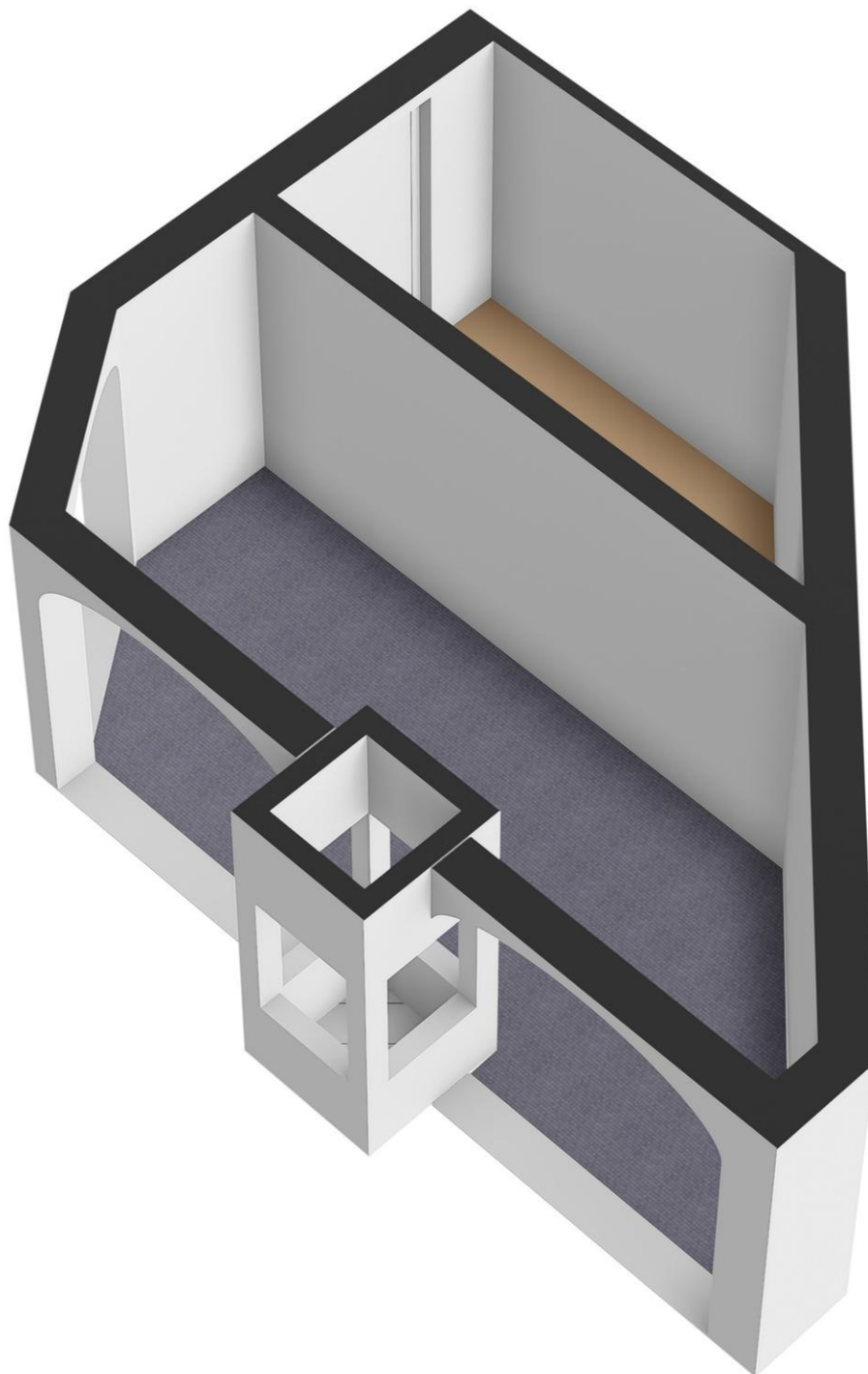

Locatie

Adres gegevens	
Adres	Zwarte Kijkerweg 47
Postcode / plaats	7313 GG Apeldoorn
Provincie	Gelderland

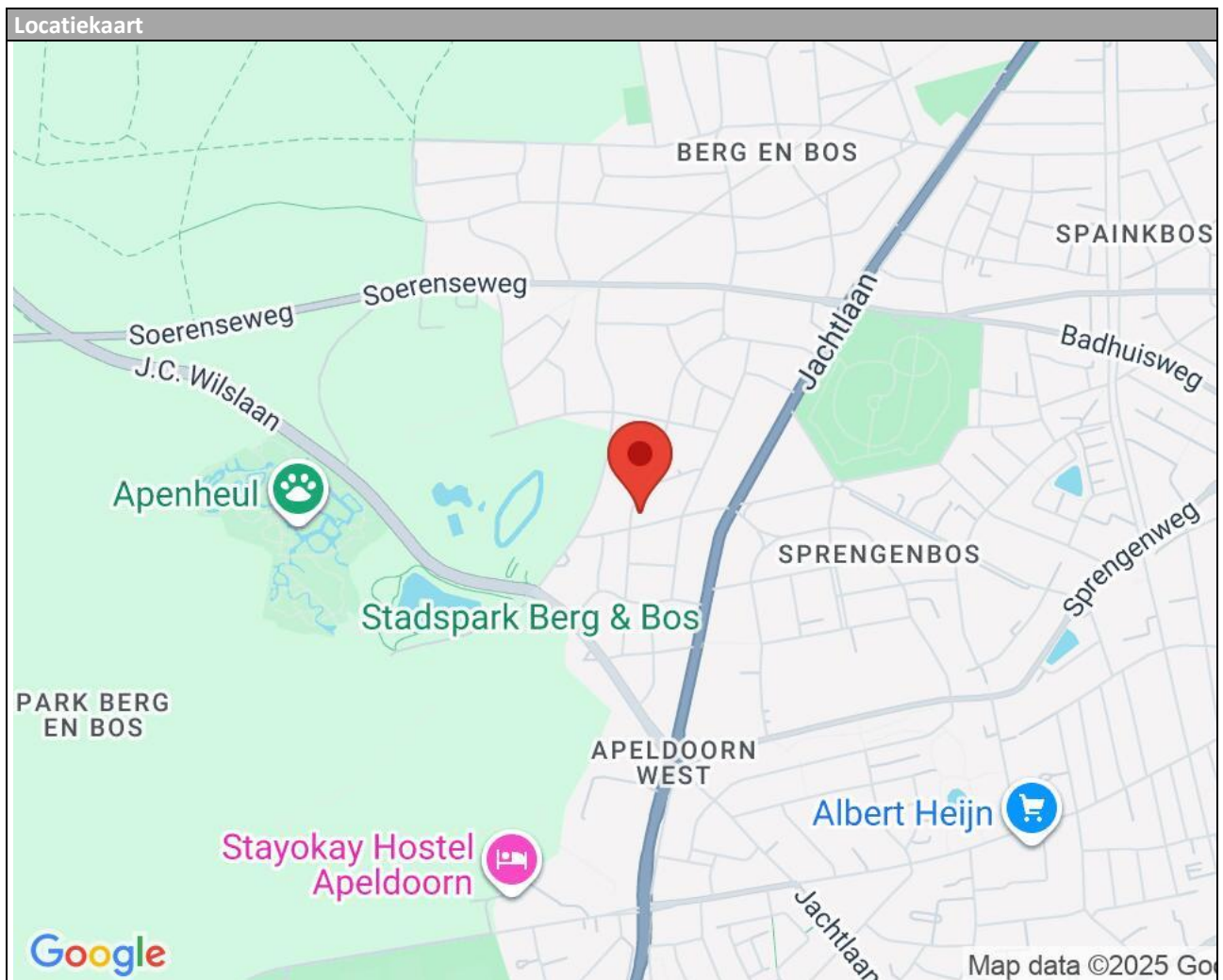

Lijst van zaken

	Blijft achter	Gaat mee	Kan worden overgenomen	n.v.t.
Woning				
<i>Interieur</i>				
Verlichting, te weten:				
- Inbouwspots/dimmers	<input checked="" type="checkbox"/>	<input type="checkbox"/>	<input type="checkbox"/>	<input type="checkbox"/>
- Opbouwspots/armaturen/lampen/dimmers	<input type="checkbox"/>	<input type="checkbox"/>	<input type="checkbox"/>	<input checked="" type="checkbox"/>
- Losse (hang)lampen	<input type="checkbox"/>	<input checked="" type="checkbox"/>	<input type="checkbox"/>	<input type="checkbox"/>
- staande armaturen en plafond armatuur in woonkamer en studeerkamer; 4 wandarmaturen in trapgat	<input type="checkbox"/>	<input checked="" type="checkbox"/>	<input type="checkbox"/>	<input type="checkbox"/>
- verlichting in bijkeuken en CV kamer, kelder, garage en kleine schuurtje blijven achter	<input checked="" type="checkbox"/>	<input type="checkbox"/>	<input type="checkbox"/>	<input type="checkbox"/>
(Losse)kasten, legplanken, te weten:				
- 3 staande kasten met schuifwanden (in SK 1,2 en CV kamer); houten wijnrekken; Slaapkamer 3 kastenwand+losse kast; boekenkastje slaapkamer 4; garderobekast in de hal/entree; staande kast in woonkamer; dressoirkasten (keuken en hal boven); stellingkasten studeerkamer, garage en kelder; bureaubladen, onderkastjes en planken; werkbanken + kastjes er onder	<input type="checkbox"/>	<input checked="" type="checkbox"/>	<input type="checkbox"/>	<input type="checkbox"/>
- kastenmeubel woonkamer; schuifwandkast slaapkamer 4; stalen wijnrekken in kelder; wand planken kelder en witte hangkastje; wandplanken in garage	<input checked="" type="checkbox"/>	<input type="checkbox"/>	<input type="checkbox"/>	<input type="checkbox"/>
Raamdecoratie/zonwering binnen, te weten:				
- Gordijnrails	<input checked="" type="checkbox"/>	<input type="checkbox"/>	<input type="checkbox"/>	<input type="checkbox"/>
- Gordijnen	<input type="checkbox"/>	<input checked="" type="checkbox"/>	<input type="checkbox"/>	<input type="checkbox"/>
- Overgordijnen	<input type="checkbox"/>	<input checked="" type="checkbox"/>	<input type="checkbox"/>	<input type="checkbox"/>
- Vitrages	<input type="checkbox"/>	<input checked="" type="checkbox"/>	<input type="checkbox"/>	<input type="checkbox"/>
- Rolgordijnen	<input checked="" type="checkbox"/>	<input type="checkbox"/>	<input type="checkbox"/>	<input type="checkbox"/>
- Lamellen	<input checked="" type="checkbox"/>	<input type="checkbox"/>	<input type="checkbox"/>	<input type="checkbox"/>
- Jaloezieën	<input checked="" type="checkbox"/>	<input type="checkbox"/>	<input type="checkbox"/>	<input type="checkbox"/>
- (Losse) horren/rolhorren	<input checked="" type="checkbox"/>	<input type="checkbox"/>	<input type="checkbox"/>	<input type="checkbox"/>
- luxaflex en plissé vouw gordijnen	<input checked="" type="checkbox"/>	<input type="checkbox"/>	<input type="checkbox"/>	<input type="checkbox"/>
-	<input type="checkbox"/>	<input type="checkbox"/>	<input type="checkbox"/>	<input checked="" type="checkbox"/>
Vloerdecoratie, te weten:				
- Vloerbedekking	<input type="checkbox"/>	<input type="checkbox"/>	<input type="checkbox"/>	<input checked="" type="checkbox"/>
- Parketvloer	<input checked="" type="checkbox"/>	<input type="checkbox"/>	<input type="checkbox"/>	<input type="checkbox"/>
- Houten vloer(delen)	<input type="checkbox"/>	<input type="checkbox"/>	<input type="checkbox"/>	<input checked="" type="checkbox"/>

- Laminaat	<input checked="" type="checkbox"/>	<input type="checkbox"/>	<input type="checkbox"/>	<input type="checkbox"/>
- Plavuizen	<input checked="" type="checkbox"/>	<input type="checkbox"/>	<input type="checkbox"/>	<input type="checkbox"/>
-	<input type="checkbox"/>	<input type="checkbox"/>	<input type="checkbox"/>	<input checked="" type="checkbox"/>
-	<input type="checkbox"/>	<input type="checkbox"/>	<input type="checkbox"/>	<input checked="" type="checkbox"/>
(Voorzet) openhaard met toebehoren	<input type="checkbox"/>	<input type="checkbox"/>	<input type="checkbox"/>	<input checked="" type="checkbox"/>
Allesbrander	<input type="checkbox"/>	<input type="checkbox"/>	<input type="checkbox"/>	<input checked="" type="checkbox"/>
Houtkachel	<input checked="" type="checkbox"/>	<input type="checkbox"/>	<input type="checkbox"/>	<input type="checkbox"/>
(Gas)kachels	<input type="checkbox"/>	<input type="checkbox"/>	<input type="checkbox"/>	<input checked="" type="checkbox"/>
	Blijft achter	Gaat mee	Kan worden overgenomen	n.v.t.
Designradiator(en)	<input checked="" type="checkbox"/>	<input type="checkbox"/>	<input type="checkbox"/>	<input type="checkbox"/>
Radiatorafwerking	<input checked="" type="checkbox"/>	<input type="checkbox"/>	<input type="checkbox"/>	<input type="checkbox"/>
Overig, te weten:				
- Spiegelwanden	<input type="checkbox"/>	<input type="checkbox"/>	<input type="checkbox"/>	<input checked="" type="checkbox"/>
- Schilderij ophangstelsysteem	<input checked="" type="checkbox"/>	<input type="checkbox"/>	<input type="checkbox"/>	<input type="checkbox"/>
- surround speakers aan de muur en acoustimass woofer op de grond	<input type="checkbox"/>	<input checked="" type="checkbox"/>	<input type="checkbox"/>	<input type="checkbox"/>
-	<input type="checkbox"/>	<input type="checkbox"/>	<input type="checkbox"/>	<input checked="" type="checkbox"/>
-	<input type="checkbox"/>	<input type="checkbox"/>	<input type="checkbox"/>	<input checked="" type="checkbox"/>
-	<input type="checkbox"/>	<input type="checkbox"/>	<input type="checkbox"/>	<input checked="" type="checkbox"/>

Keukenblok (met bovenkasten)	<input checked="" type="checkbox"/>	<input type="checkbox"/>	<input type="checkbox"/>	<input type="checkbox"/>
Keuken (inbouw)apparatuur, te weten:				
- Kookplaat	<input checked="" type="checkbox"/>	<input type="checkbox"/>	<input type="checkbox"/>	<input type="checkbox"/>
- (Gas)fornuis	<input type="checkbox"/>	<input type="checkbox"/>	<input type="checkbox"/>	<input checked="" type="checkbox"/>
- Afzuigkap	<input checked="" type="checkbox"/>	<input type="checkbox"/>	<input type="checkbox"/>	<input type="checkbox"/>
- Magnetron	<input type="checkbox"/>	<input type="checkbox"/>	<input type="checkbox"/>	<input checked="" type="checkbox"/>
- Oven	<input checked="" type="checkbox"/>	<input type="checkbox"/>	<input type="checkbox"/>	<input type="checkbox"/>
- Combi-oven/combimagnetron	<input checked="" type="checkbox"/>	<input type="checkbox"/>	<input type="checkbox"/>	<input type="checkbox"/>
- Koelkast	<input checked="" type="checkbox"/>	<input type="checkbox"/>	<input type="checkbox"/>	<input type="checkbox"/>
- Vriezer	<input checked="" type="checkbox"/>	<input type="checkbox"/>	<input type="checkbox"/>	<input type="checkbox"/>
- Koel-vriescombinatie	<input type="checkbox"/>	<input type="checkbox"/>	<input type="checkbox"/>	<input checked="" type="checkbox"/>
- Vaatwasser	<input checked="" type="checkbox"/>	<input type="checkbox"/>	<input type="checkbox"/>	<input type="checkbox"/>
- Quooker	<input type="checkbox"/>	<input type="checkbox"/>	<input type="checkbox"/>	<input checked="" type="checkbox"/>
- Koffiezetapparaat	<input type="checkbox"/>	<input type="checkbox"/>	<input type="checkbox"/>	<input checked="" type="checkbox"/>
- inbouw combimagnetron in bijkeuken blijft achter, losstaande combimagnetronoven in woonkeuken gaat mee	<input type="checkbox"/>	<input checked="" type="checkbox"/>	<input type="checkbox"/>	<input type="checkbox"/>
- bijkeuken: witte kastjes en wit keukenblad	<input checked="" type="checkbox"/>	<input type="checkbox"/>	<input type="checkbox"/>	<input type="checkbox"/>
Keukenaccessoires, te weten:				
- plafondventilator	<input type="checkbox"/>	<input checked="" type="checkbox"/>	<input type="checkbox"/>	<input type="checkbox"/>
-	<input type="checkbox"/>	<input type="checkbox"/>	<input type="checkbox"/>	<input checked="" type="checkbox"/>
-	<input type="checkbox"/>	<input type="checkbox"/>	<input type="checkbox"/>	<input checked="" type="checkbox"/>
-	<input type="checkbox"/>	<input type="checkbox"/>	<input type="checkbox"/>	<input checked="" type="checkbox"/>
-	<input type="checkbox"/>	<input type="checkbox"/>	<input type="checkbox"/>	<input checked="" type="checkbox"/>
-	<input type="checkbox"/>	<input type="checkbox"/>	<input type="checkbox"/>	<input checked="" type="checkbox"/>
-	<input type="checkbox"/>	<input type="checkbox"/>	<input type="checkbox"/>	<input checked="" type="checkbox"/>
-	<input type="checkbox"/>	<input type="checkbox"/>	<input type="checkbox"/>	<input checked="" type="checkbox"/>
Sanitair/sauna				
Toilet met de volgende toebehoren:				
- Toilet	<input checked="" type="checkbox"/>	<input type="checkbox"/>	<input type="checkbox"/>	<input type="checkbox"/>
- Toilethouder	<input checked="" type="checkbox"/>	<input type="checkbox"/>	<input type="checkbox"/>	<input type="checkbox"/>
- Toiletborstel(houder)	<input type="checkbox"/>	<input checked="" type="checkbox"/>	<input type="checkbox"/>	<input type="checkbox"/>

	Blijft achter	Gaat mee	Kan worden overgenomen	n.v.t.
-	<input type="checkbox"/>	<input type="checkbox"/>	<input type="checkbox"/>	<input checked="" type="checkbox"/>
-	<input type="checkbox"/>	<input type="checkbox"/>	<input type="checkbox"/>	<input checked="" type="checkbox"/>
Badkamer met de volgende toebehoren:				
- Ligbad	<input checked="" type="checkbox"/>	<input type="checkbox"/>	<input type="checkbox"/>	<input type="checkbox"/>
- Jacuzzi/whirlpool	<input type="checkbox"/>	<input type="checkbox"/>	<input type="checkbox"/>	<input checked="" type="checkbox"/>
- Douche (cabine/schermb)	<input checked="" type="checkbox"/>	<input type="checkbox"/>	<input type="checkbox"/>	<input type="checkbox"/>
- Stoomdouche (cabine)	<input type="checkbox"/>	<input type="checkbox"/>	<input type="checkbox"/>	<input checked="" type="checkbox"/>
- Wastafel	<input checked="" type="checkbox"/>	<input type="checkbox"/>	<input type="checkbox"/>	<input type="checkbox"/>
- Wastafelmeubel	<input checked="" type="checkbox"/>	<input type="checkbox"/>	<input type="checkbox"/>	<input type="checkbox"/>
- Planchet	<input type="checkbox"/>	<input type="checkbox"/>	<input type="checkbox"/>	<input checked="" type="checkbox"/>
- Toiletkast	<input type="checkbox"/>	<input type="checkbox"/>	<input type="checkbox"/>	<input checked="" type="checkbox"/>
- Toilet	<input checked="" type="checkbox"/>	<input type="checkbox"/>	<input type="checkbox"/>	<input type="checkbox"/>
- Toilethouder	<input type="checkbox"/>	<input checked="" type="checkbox"/>	<input type="checkbox"/>	<input type="checkbox"/>
- Toiletborstel(houder)	<input type="checkbox"/>	<input checked="" type="checkbox"/>	<input type="checkbox"/>	<input type="checkbox"/>
- afzuigventilator	<input checked="" type="checkbox"/>	<input type="checkbox"/>	<input type="checkbox"/>	<input type="checkbox"/>
- wastafelmeubels in slaapkamer 1 en 2	<input checked="" type="checkbox"/>	<input type="checkbox"/>	<input type="checkbox"/>	<input type="checkbox"/>
Sauna met toebehoren	<input type="checkbox"/>	<input type="checkbox"/>	<input type="checkbox"/>	<input checked="" type="checkbox"/>
	<input type="checkbox"/>	<input type="checkbox"/>	<input type="checkbox"/>	<input checked="" type="checkbox"/>
	<input type="checkbox"/>	<input type="checkbox"/>	<input type="checkbox"/>	<input checked="" type="checkbox"/>
<i>Exterieur/installaties/veiligheid/energiebesparing</i>				
Schotel/antenne	<input type="checkbox"/>	<input type="checkbox"/>	<input type="checkbox"/>	<input checked="" type="checkbox"/>
Brievenbus	<input type="checkbox"/>	<input type="checkbox"/>	<input type="checkbox"/>	<input checked="" type="checkbox"/>
Kluis	<input checked="" type="checkbox"/>	<input type="checkbox"/>	<input type="checkbox"/>	<input type="checkbox"/>
(Voordeur)bel	<input checked="" type="checkbox"/>	<input type="checkbox"/>	<input type="checkbox"/>	<input type="checkbox"/>
Alarminstallatie	<input type="checkbox"/>	<input type="checkbox"/>	<input type="checkbox"/>	<input checked="" type="checkbox"/>
(Veiligheids)sloten en overige inbraakpreventie	<input checked="" type="checkbox"/>	<input type="checkbox"/>	<input type="checkbox"/>	<input type="checkbox"/>
Rookmelders	<input checked="" type="checkbox"/>	<input type="checkbox"/>	<input type="checkbox"/>	<input type="checkbox"/>
(Klok)thermostaat	<input checked="" type="checkbox"/>	<input type="checkbox"/>	<input type="checkbox"/>	<input type="checkbox"/>
Airconditioning	<input checked="" type="checkbox"/>	<input type="checkbox"/>	<input type="checkbox"/>	<input type="checkbox"/>
Warmwatervoorziening, te weten:				
- CV-installatie	<input checked="" type="checkbox"/>	<input type="checkbox"/>	<input type="checkbox"/>	<input type="checkbox"/>
- Boiler	<input checked="" type="checkbox"/>	<input type="checkbox"/>	<input type="checkbox"/>	<input type="checkbox"/>
- Geiser	<input type="checkbox"/>	<input type="checkbox"/>	<input type="checkbox"/>	<input checked="" type="checkbox"/>
- zonnecollector met boiler en warmwater circulatiepomp; beregeningsinstallatie	<input checked="" type="checkbox"/>	<input type="checkbox"/>	<input type="checkbox"/>	<input type="checkbox"/>
-	<input type="checkbox"/>	<input type="checkbox"/>	<input type="checkbox"/>	<input checked="" type="checkbox"/>
-	<input type="checkbox"/>	<input type="checkbox"/>	<input type="checkbox"/>	<input checked="" type="checkbox"/>
- brandblusser in garage	<input checked="" type="checkbox"/>	<input type="checkbox"/>	<input type="checkbox"/>	<input type="checkbox"/>
-	<input type="checkbox"/>	<input type="checkbox"/>	<input type="checkbox"/>	<input checked="" type="checkbox"/>

	Blijft achter	Gaat mee	Kan worden overgenomen	n.v.t.
Telefoonaansluiting/internetaansluiting	<input type="checkbox"/>	<input type="checkbox"/>	<input type="checkbox"/>	<input checked="" type="checkbox"/>
Veiligheidsschakelaar wasautomaat	<input type="checkbox"/>	<input type="checkbox"/>	<input type="checkbox"/>	<input checked="" type="checkbox"/>
Waterslot wasautomaat	<input type="checkbox"/>	<input type="checkbox"/>	<input type="checkbox"/>	<input checked="" type="checkbox"/>
Zonnepanelen	<input checked="" type="checkbox"/>	<input type="checkbox"/>	<input type="checkbox"/>	<input type="checkbox"/>
Oplaadpunt elektrische auto	<input checked="" type="checkbox"/>	<input type="checkbox"/>	<input type="checkbox"/>	<input type="checkbox"/>
kabelaansluiting; glasvezelaansluiting aanwezig (maar niet operationeel; geen abonnement bij KPN)	<input checked="" type="checkbox"/>	<input type="checkbox"/>	<input type="checkbox"/>	<input type="checkbox"/>
apparatuur: in meterkast: patch-kast + verdeling coax-kabels blijven achter, andere losstaande apparatuur en bekabeling Gaat mee, behalve de UTP-kabel tussen beamer kastje en hoekkast	<input checked="" type="checkbox"/>	<input type="checkbox"/>	<input type="checkbox"/>	<input type="checkbox"/>

Tuin

Inrichting

Tuinaanleg/bestrating	<input checked="" type="checkbox"/>	<input type="checkbox"/>	<input type="checkbox"/>	<input type="checkbox"/>
Beplanting	<input checked="" type="checkbox"/>	<input type="checkbox"/>	<input type="checkbox"/>	<input type="checkbox"/>
	<input type="checkbox"/>	<input type="checkbox"/>	<input type="checkbox"/>	<input checked="" type="checkbox"/>

Verlichting/installaties

Buitenverlichting	<input checked="" type="checkbox"/>	<input type="checkbox"/>	<input type="checkbox"/>	<input type="checkbox"/>
Tijd- of schemerschakelaar/bewegingsmelder	<input checked="" type="checkbox"/>	<input type="checkbox"/>	<input type="checkbox"/>	<input type="checkbox"/>
verlichting in tuinhuisje en planken aan de muur+stellingen	<input checked="" type="checkbox"/>	<input type="checkbox"/>	<input type="checkbox"/>	<input type="checkbox"/>

Bebouwing

Tuinhuis/buitenberging	<input checked="" type="checkbox"/>	<input type="checkbox"/>	<input type="checkbox"/>	<input type="checkbox"/>
Kasten/werkbank in tuinhuis/berging	<input checked="" type="checkbox"/>	<input type="checkbox"/>	<input type="checkbox"/>	<input type="checkbox"/>
(Broei)kas	<input type="checkbox"/>	<input type="checkbox"/>	<input type="checkbox"/>	<input checked="" type="checkbox"/>
stenen horend bij huis en aanbouw+tuinbakken	<input checked="" type="checkbox"/>	<input type="checkbox"/>	<input type="checkbox"/>	<input type="checkbox"/>
	<input type="checkbox"/>	<input type="checkbox"/>	<input type="checkbox"/>	<input checked="" type="checkbox"/>

Overig

Overige tuin, te weten:				
- (Sier)hek	<input type="checkbox"/>	<input type="checkbox"/>	<input type="checkbox"/>	<input checked="" type="checkbox"/>
- Vlaggenmast(houder)	<input checked="" type="checkbox"/>	<input type="checkbox"/>	<input type="checkbox"/>	<input type="checkbox"/>
- brandhout achter tuinhuisje (voor buitenhaard) en stellingkastje onder veranda	<input checked="" type="checkbox"/>	<input type="checkbox"/>	<input type="checkbox"/>	<input type="checkbox"/>
-	<input type="checkbox"/>	<input type="checkbox"/>	<input type="checkbox"/>	<input checked="" type="checkbox"/>

Overig

Zijn er zaken die geen eigendom zijn van verkoper omdat er sprake is van een leasecontract of huurcontract. Zo ja, neemt verkoper de zaak mee of wordt het betreffende contract overgenomen?	Ja	Nee	Gaat mee	Moet worden overgenomen
CV	<input type="checkbox"/>	<input checked="" type="checkbox"/>	<input type="checkbox"/>	<input type="checkbox"/>
Boiler	<input type="checkbox"/>	<input checked="" type="checkbox"/>	<input type="checkbox"/>	<input type="checkbox"/>
Zonnepanelen	<input type="checkbox"/>	<input checked="" type="checkbox"/>	<input type="checkbox"/>	<input type="checkbox"/>
	<input type="checkbox"/>	<input checked="" type="checkbox"/>	<input type="checkbox"/>	<input type="checkbox"/>
	<input type="checkbox"/>	<input checked="" type="checkbox"/>	<input type="checkbox"/>	<input type="checkbox"/>
	<input type="checkbox"/>	<input checked="" type="checkbox"/>	<input type="checkbox"/>	<input type="checkbox"/>
	<input type="checkbox"/>	<input checked="" type="checkbox"/>	<input type="checkbox"/>	<input type="checkbox"/>
Bijlage(n) over te nemen contracten:				
- nvt				
-				

Vragenlijst voor de verkoop van een woning

DEEL B

1. Bijzonderheden

- A. Zijn er nadat u het perceel in eigendom hebt gekregen nog andere, eventuele aanvullende notariële of onderhandse akten opgesteld met betrekking tot het perceel? **Nee**
Zo ja, welke? : _____
- B. Zijn er mondelinge of schriftelijke afspraken gemaakt over aangrenzende percelen? **Nee**
(Denk hierbij aan regelingen voor het gebruik van een poort, schuur, garage, tuin, overeenkomsten met meerdere burens, toezeggingen, erfafscheidingen.)
Zo ja, welke zijn dat : _____
- C. Wijken de huidige terreinafscheidingen af van de kadastrale eigendomsgrenzen? **Nee**
(Denk hierbij ook aan strookjes grond van de gemeente die u in gebruik heeft, of grond van u die gebruikt wordt door de burens.)
Zo ja, waaruit bestaat die afwijking? : _____
- D. Is een gedeelte van uw pand, schuur, garage of schutting gebouwd op grond van de burens of andersom? **Nee**
Zo ja, graag nader toelichten : _____
- E. Heeft u grond van derden in gebruik? **Nee**
Zo ja, welke grond? : _____
- F. Rusten er 'bijzondere lasten en beperkingen' op de woning en/of het perceel? (Bijzondere lasten en beperkingen kunnen privaatrechtelijke beperkingen zijn zoals (lijdende) erfdienstbaarheden (bijvoorbeeld een recht van overpad), kwalitatieve verplichtingen, kettingbedingen, vruchtgebruik, voorkeursrecht (bijvoorbeeld een eerste recht van koop), opstalrecht, erfpacht, huurkoop. Het kan ook gaan om publiekrechtelijke beperkingen zoals een aanschrijving van de gemeente in het kader van een illegale verbouwing) **Nee**
Zo ja, welke? : _____
- G. Is de Wet voorkeursrecht gemeenten van toepassing? **Nee**
- H. Is er een anti-speculatiebeding van toepassing op de woning? **Nee**
Zo ja, hoe lang nog? : _____
- I. Is er sprake van een beschermd stads- of dorpsgezicht of loopt er een procedure tot aanwijzing daartoe? **Nee**
Is er sprake van een gemeentelijk-, provinciaal-of rijksmonument of loopt er een procedure tot aanwijzing daartoe? **Nee**
Is er volgens het bestemmingsplan sprake van een beeldbepalend of karakteristiek object? **Nee**
- J. Is er sprake (geweest) van ruilverkaveling? **Nee**
Zo ja, moet u hiervoor ruilverkavelingsrente betalen? Ja / Nee

Zo ja, hoeveel en voor hoe lang? Bedrag: € _____

Duur : _____

K. Is er sprake van onteigening? **Nee**

L. Is de woning of de grond geheel of gedeeltelijk verhuurd of bij anderen in gebruik? **Nee**

Zo ja: Is er een huurcontract? Ja / Nee

Welk gedeelte is verhuurd? : _____

Welke delen vallen onder gezamenlijk gebruik? : _____

Welke zaken zijn van de huurder en mag hij : _____

verwijderen bij ontruiming?

(Bijvoorbeeld geiser, keuken, lampen.)

Heeft de huurder een waarborgsom gestort? Ja / Nee

Zo ja, hoeveel? € _____

Heeft u nog andere afspraken met de huurders gemaakt? Ja / Nee

Zo ja, welke? : _____

M. Is er over het pand een geschil/procedures gaande, al dan niet bij de rechter, huurcommissie of een andere instantie? (bijvoorbeeld onteigening/kwesties met burens, zoals erfdiensbaaheden, recht van overpad, erfafscheidingen e.d.) **Nee**

Zo ja, welke is/zijn dat? : _____

N. Is er bezwaar gemaakt tegen de waardebeschikking WOZ? **Nee**

Zo ja, toelichting : _____

O. Zijn er door de overheid of nutsbedrijven verbeteringen of herstellingen voorgeschreven of aangekondigd die nog niet naar behoren zijn uitgevoerd? **Nee**

Zo ja, welke? : _____

P. Zijn er in het verleden subsidies of premies verstrekt die bij verkoop van de woning voor een deel kunnen worden teruggevorderd? **Nee**

Zo ja, welke? : _____

Q. Is het pand onbewoonbaar verklaard of in het verleden ooit onbewoonbaar verklaard geweest? **Nee**

Zo ja, waarom? : _____

R. Is er bij verkoop sprake van een omzetbelastingheffing? **Nee**

(Bijvoorbeeld omdat het een voormalig bedrijfsonroerendgoed is, of een woning met praktijkgedeelte, of omdat u pas ingrijpend verbouwd hebt.)

Zo ja, waarom? : _____

S. Hoe gebruikt u de woning nu? (Bijvoorbeeld woning, : **bewoning**
praktijk, winkel, opslag)

Is dat gebruik volgens de gemeente toegestaan? **Ja**

Zo nee, heeft de gemeente dit strijdige gebruik wel eens bij u aangekaart? Ja / Nee / n.v.t.

Hoe heeft de gemeente dit strijdige gebruik bij u : _____
aangekaart?

2. Gevels

- A. Is er sprake (geweest) van vochtdoorslag of aanhoudend vochtige plekken op de gevels? **Nee**
 Zo ja, waar? : _____
- B. Zijn er (gerepareerde) scheuren/beschadigingen in/aan de gevels aanwezig? **Ja**
 Zo ja, waar? : **hoek van pand aan de Zwarte Kijkerweg zijde nadat er een boom op het huis was gevallen eind 2003. Is toen gerepareerd met originele stenen. Andere kleur voegen is nog enigszins zichtbaar**
- C. Zijn de gevels tijdens de bouw geïsoleerd? **Ja**
 Zo nee, zijn de gevels daarna geïsoleerd? **Ja / Nee / Niet bekend**
 Is er sprake van volledige isolatie? **Nee**
 Zo nee, welke delen zijn er niet geïsoleerd? : **oudbouw vóór de verbouwing in 2002-2004 is niet geïsoleerd mbt de muren. Wel is er nieuwe dakbedekking met isolatie geplaatst. De hele nieuwbouw / opbouw is wel geïsoleerd.**
- D. Zijn de gevels ooit gereinigd? **Nee**
 Zo ja, volgens welke methode en wanneer? : _____

3. Dak(en)

- A. Hoe oud zijn de daken?
 Platte daken : **2003 nieuwe dakbedekking geplaatst**
 Overige daken : **nvt**
- B. Heeft u last van daklekkages (gehad)? **Nee**
 Zo ja, waar? : _____
- C. Zijn er in het verleden gebreken geconstateerd aan de dakconstructie zoals scheve, doorbuigende, krakende, beschadigde en/of aangetaste dakdelen? **Nee**
 Zo ja, waar? : _____
- D. Heeft u het dak al eens (gedeeltelijk) laten vernieuwen c.q. laten repareren? **Ja**
 Zo ja, welk (gedeelte van het) dak en waarom? : **in 2003 nieuwe dakbedekking geplaatst**
- E. Is het dak tijdens de bouw geïsoleerd? **Ja**
 Zo nee, is het dak daarna geïsoleerd? **Ja / Nee / Niet bekend**
 Is er sprake van volledige isolatie? **Ja**
 Zo nee, welke delen zijn er niet geïsoleerd? : **nvt**
- F. Zijn de regenwaterafvoeren lek of verstopt? **Nee**

Zo ja, toelichting : _____

G. Zijn de dakgoten lek of verstopt? **Nee**

Zo ja, toelichting : _____

4. Kozijnen, ramen, en deuren

A. Wanneer zijn de kozijnen, ramen en deuren voor het laatst geschilderd? : **2023**

Is dit gebeurd door een erkend schildersbedrijf? **Ja**

Zo ja, door wie? : **Drapcat Meesterschilder te Apeldoorn**

B. Functioneren alle scharnieren en sloten? **Ja**

Zo nee, toelichting : _____

C. Zijn voor alle afsluitbare deuren, ramen etc. sleutels aanwezig? **Ja**

Zo nee, voor welke deuren, ramen etc. niet? : _____

D. Is er sprake van isolerende beglazing? **Ja**

Is er sprake van volledige isolatie? **Ja**

Zo nee, welke delen zijn er niet geïsoleerd? : _____

E. Is er bij de isolerende beglazing sprake van condensvorming tussen het glas?
(Denk aan lekkende ruiten.) **Ja**

Zo ja, waar? : **er is 1 groot raam in het schuifpui aan de voorzijde van de 2
aldaar geplaatste ruiten die wat condensvorming laat zien.
Het linker raam (vanuit binnen gezien) is vervangen in
2022, het rechter raam nog niet.**

5. Vloeren, plafonds en wanden

A. Is er sprake (geweest) van vochtdoorslag of optrekkend vocht op vloeren, plafonds en/of wanden? **Nee**

Zo ja, waar? : _____

B. Is er sprake (geweest) van schimmelvorming op de vloeren, plafonds en/of wanden? **Nee**

Zo ja, waar? : _____

C. Zijn er (gerepareerde) of (verborgen) scheuren en/of beschadigingen in/aan vloeren, plafonds en/of wanden aanwezig? **Nee**

Zo ja, waar? : _____

D. Hebben zich in het verleden problemen voorgedaan met de afwerkingen? (Bijvoorbeeld loszittend tegelwerk, loslatend behang of spuitwerk, holklinkend of loszittend stucwerk, etc.) **Nee**

Zo ja, waar? : _____

E. Is er sprake (geweest) van gebreken aan de vloerconstructie, zoals scheve, doorbuigende, krakende, beschadigde en/of aangetaste vloerdelen? **Nee**

Zo ja, waar? : _____

F. Is er sprake van vloerisolatie? **Ja**

Is er sprake van volledige isolatie? **Nee**

Zo nee, welke delen zijn er niet geïsoleerd? : **begane grond: verlaagde deel woonkamer, studeerkamer, bijkeuken 1e verdieping: in de oudbouw slaapkamers voorzijde en deel overloop**

6. Kelder, kruipruimte en fundering

A. Is er sprake (geweest) van gebreken aan de fundering? **Nee**

Zo ja, waar? : _____

B. Is de kruipruimte toegankelijk? **Ja**

Is de kruipruimte droog? **Ja**

Zo nee of meestal, toelichting: : _____

C. Is er sprake van vochtdoorslag door de kelderwand? **Nee**

Zo ja of soms, toelichting: : _____

D. Is de grondwaterstand in de afgelopen jaren waarneembaar gewijzigd of is er sprake van wateroverlast geweest? **Nee**

Zo ja, heeft dit tot problemen geleid in de vorm van water in de kruipruimte c.q. kelder? Ja / Nee / n.v.t.

Zo nee, tot wat voor andere problemen heeft dit geleid? : _____

7. Installaties

A. Wat voor warmte-installatie is er aanwezig? : **CV installatie Zonnecollector, geïntegreerd in het CV systeem houtkachel beneden 1e verdieping: airco installatie, die ook kan verwarmen**
(Bijvoorbeeld cv-installatie, WTW-systeem, WKO-systeem.)

Wat is het merk van de installatie en hoe oud is deze? Merk : **CV ketel: remeha-Quinta ACE Zonnecollector: AGPO airco: Mitsubishi houtkachel: weet geen merk**

Leeftijd : **CV ketel: 2020 Zonnecollector: voor 2002, overgenomen van vorige eigenaar, datum onbekend airco: Mitsubishi: 2006 houtkachel: 2018**

Wanneer is deze voor het laatst onderhouden? : **CV ketel: 12-9-2025 Zonnecollector: zelf nagekeken in 2024, wordt wel steeds meegenomen in controle door CV monteur, maar is geen officiële verklaring van airco: Mitsubishi: door monteur in 2018, 2 x per jaar worden de filters door onszelf schoon gemaakt houtkachel: 12-05-2023,**

Is het onderhoud uitgevoerd door een erkend bedrijf? **Ja**

Zo ja, door wie? : **CV techniek apeldoorn houtkachel: Fa Centraal**

B. Zijn er de afgelopen tijd zaken opgevallen ten aanzien van de installatie? **Nee**
(bijvoorbeeld de cv-installatie moet meer dan 1 keer per jaar bijgevuld worden)

Zo ja, wat is u opgevallen? : _____

- C. Zijn er radiatoren die niet warm worden? **Nee**
 Zo ja, welke? : _____
- D. Zijn er radiatoren of (water)leidingen die lekken? **Nee**
 Zo ja, waar en welke? : _____
- E. Zijn er radiatoren of (water)leidingen die ooit zijn bevroren? **Nee**
 Zo ja, waar? : _____
- F. Heeft u vloerverwarming in de woning? **Ja**
 Zo ja, waar? : **begane grond: entree/hal 1e verdieping: badkamer met bad**
- G. Zijn er vertrekken die niet (goed) warm worden? **Nee**
 Zo ja, welke? : _____
- H. Heeft de woning zonnepanelen die uw eigendom zijn? **Ja**
 Heeft de woning zonnepanelen die worden gehuurd? **Nee**
 Kan het huurcontract worden overgenomen door koper? Ja / Nee
 Zo ja, blijven de zonnepanelen achter? **Ja**
 In welk jaar zijn de zonnepanelen geplaatst en door : **2014: 16 stuks 2022: 11 stuks**
 wie? Jaar
 Installateur : **Next Technology Stralend groen**
 Is de btw over het aankoopbedrag teruggevraagd van de belastingdienst? **Ja**
 Hoeveel stroom heeft u het afgelopen jaar opgewekt? Jaar : **niet precies bekend, er is een oude meter**
 Aantal kWh : **schatting 6000 kWh (?)**
 Hoe lang zit er nog fabrieksgarantie op de zonnepanelen? : **2014: niet meer 2022: nog 2 jaar**
 Zijn de zonnepanelen aangeschaft met subsidie? **Nee**
 Zo ja, moet de subsidie worden terugbetaald? Ja / Nee / n.v.t.
 Zo ja, welk bedrag moet worden terugbetaald? € _____
- I. In welk jaar zijn voor het laatst de aanwezige schoorsteenkanalen/rookgasafvoeren geveegd/gereinigd? : **2023**
- J. Wanneer heeft u de aanwezige schoorsteenkanalen : **begin 2024 niet in de winter van 2024-2025**
 voor het laatst gebruikt?
 Is de trek van aanwezige schoorsteenkanalen goed? **Ja**
- K. Is de elektrische installatie vernieuwd? **Ja**
 Zo ja, wanneer? : **alles vernieuwd tijdens de vernieuwbouw 2002-2004**

- L. Zijn er gebreken aan de (technische) installaties? **Nee**
 Zo ja, welke? : _____
- 8. Sanitair en riolering**
- A. Zijn er beschadigingen aan wastafels, douche, bad, toiletten, gootstenen en kranen? **Nee**
 Zo ja, welke? : _____
- B. Lopen de afvoeren van wastafels, douche, bad, toiletten, gootstenen en kranen goed door? **Ja**
 Zo nee, welke niet? : _____
- C. Is de woning aangesloten op het gemeentelijke riool? **Ja**
- D. Zijn er gebreken (geweest) aan de riolering, zoals breuken, stankoverlast, lekkages, etc.? **Nee**
 Zo ja, welke? : _____
- E. Is er een andere voorziening, zoals een septictank, beerput of dergelijk aanwezig? **Nee**
 Zo ja, wat is er aanwezig en hoe dient dit te worden : _____
 onderhouden?
- 9. Diversen**
- A. Wat is het bouwjaar van de woning? : **1966**
- B. Zijn er asbesthoudende materialen in de woning aanwezig? **Nee**
 Zo ja, welke en waar? : _____
- C. Blijft er in de woning zeil achter, al dan niet vastgelijmd, dat is aangeschaft tussen 1955 en 1982? **Nee**
- D. Is er sprake van loden leidingen in de woning? **Nee**
 Zo ja, waar? : _____
- E. Is de grond verontreinigd? **Niet bekend**
 Zo ja, is er een onderzoeksrapport? Ja / Nee /
n.v.t.
 Zo ja, heeft de gemeente/provincie een onderzoeks- of saneringsbevel opgelegd? Ja / Nee /
n.v.t.
- F. Is er een olietank aanwezig? **Nee**
 Zo ja, is deze gesaneerd/verwijderd? Ja / Nee /
n.v.t.
 Zo ja, waar is de olietank op het perceel gesitueerd?: _____
 Is er een Kiwa-certificaat aanwezig? **Nee**
- G. Is er sprake van overlast door ongedierte in of (rond)om de woning? **Nee**
(Denk aan muizen, ratten, kakkerlakken, etc.)
 Zo ja, waar? : _____
- H. Is de woning aangetast door houtworm, boktor, ander ongedierte of zwam? **Nee**
 Zo ja, waar? : _____

Zo ja, is deze aantasting al eens behandeld?

Ja / Nee /
n.v.t.

Zo ja, wanneer? : _____

Zo ja, door welk bedrijf? : _____

- I. Is er sprake van chlorideschade (betonrot)? *(Betonrot komt vooral voor in kruipruimtes van woningen gebouwd tussen 1965 en 1981 die voorzien zijn van betonnen vloerelementen van het merk Kwaaitaal of Manta. Ook andere beton- elementen - bijvoorbeeld balkons - kunnen aangetast zijn)* **Nee**

Zo ja, waar? : _____

- J. Hebben er verbouwingen en/of bijbouwingen plaatsgevonden in en/of om de woning? **Ja**

Zo ja, welke ver-/bijbouwingen? : **2002-2004 uitgebreide verbouwing; opbouw op de garage van houtskeletbouw. 2008 plaatsing gebouwtje in de tuin achterzijde met veranda en buitenhaard**

Zo ja, in welk jaartal? : **2002-2008 in fases**

Zo ja, door welk bedrijf zijn deze uitgevoerd? : **2002-2004 vele bedrijven, aannemer was Aan de Stegge in Enter 2008 de Troeffel**

- K. Zijn er verbouwingen of uitbreidingen uitgevoerd zonder omgevingsvergunning (voorheen bouwvergunning)? **Ja**

Zo ja, welke? : **bijgebouw, viel binnen de grenzen om zonder bouwvergunning te bouwen**

- L. Bent u in het bezit van een energieprestatiecertificaat/energielabel? **Ja**

Zo ja, welke label? : **C**

10. Vaste lasten

- A. Hoeveel betaalde u voor de laatste aanslag onroerendezaakbelasting? **€ 1149**

Belastingjaar : **2024**

- B. Wat is de WOZ-waarde? **€ 1119000**

Peiljaar? : **2024**

- C. Hoeveel betaalde u voor de laatste aanslag waterschapslasten? **€ 527**

Belastingjaar? : **2024**

- D. Hoeveel betaalde u voor de laatste aanslag rioolrecht? **€ 783**

Belastingjaar : **2024**

- E. Welke voorschotbedragen betaalt u maandelijks aan de nutsbedrijven? Gas: € _____

Elektra: € _____

Blokverwarming: € _____

Anders : **gas en electra samen momenteel €453 voorschot per maand**

Te weten **€ 453**

- F. Zijn er lease- en/of huurkoopcontracten? *(Bijvoorbeeld keuken, kozijnen, cv-ketel, etc.)* **Nee**
- Zo ja, welke? : _____
- Zijn deze contracten overdraagbaar op de koper? Ja / Nee
- Let op! Veel lease- en huurkoopcontracten zijn niet langer overdraagbaar op een koper. Neem hiervoor contact op met de betreffende leverancier.*
- Hoe lang lopen de contracten nog en wat is de eventuele afkoopsom? Afkoopsom € _____
- Duur : _____
- G. Als er sprake is van erfpacht of opstalrecht hoe hoog is dan de canon per jaar? € _____
- Heeft u alle canons betaald? **n.v.t.**
- Is de canon afgekocht? **n.v.t.**
- Zo ja, tot wanneer? : _____
- H. Heeft u alle gemeentelijke belastingen die u verschuldigd bent al betaald? **Ja**
- Zijn er variabele bedragen voor gemeenschappelijke poorten, inritten of terreinen? **Nee**
- Zo ja, hoe hoog en waarvoor? : _____
- I. Heeft u, om in de straat te parkeren, een parkeervergunning nodig? **Ja**
- Hoeveel parkeervergunningen kunnen er maximaal worden aangevraagd? : **Vergunning alleen voor tijd tussen 10.00-15.00 uur, digitaal bij de gemeente Nooit nodig geweest ivm 4-5 auto's op eigen oprit te plaatsen. Buiten bovenstaande tijd langs de weg parkeren.**
- Wat zijn de kosten voor deze parkeervergunning(en) per jaar? € _____
- 11. Garanties**
- Zijn er lopende onderhoudscontracten en/of garantieregelingen overdraagbaar aan de koper? **Ja**
- (Zoals dakbedekking, cv-installatie, dubbele beglazing, etc.)*
- Zo ja, welke? : **CV installatie (techniek Apeldoorn) onderhoud van beregeningsinstallatie (Pronk)**
- 12. Nadere informatie**
- Overige zaken *(Overige zaken die de koper naar uw mening moet weten)* : **Oppassen in de tuin bij graven vanwege een beregeningssysteem en bevoeiingssysteem dat deels is ingegraven in de bakken en leiding onder gras naar bakken voor en een sproeipunt in het gras In kelder soms langs koudwater-leiding condensvorming**

Bedankt!

Als u een woning gaat verkopen wilt u hierbij graag persoonlijk en professioneel advies.

NVM-makelaar Ralph Langenberg helpt u hier graag bij. Door zijn jarenlange ervaring als makelaar in Apeldoorn kent hij de regio door en door en kan hij u voorzien van deskundig advies. Als je kiest voor een NVM-makelaar, kies je voor deskundigheid, betrouwbaarheid en kwaliteit. Met veel kennis van zaken gaan wij met uw aankoop-, verkoop- of taxatieopdracht aan de slag.

Wij willen u mede namens de eigenaar van de woning bedanken voor de getoonde belangstelling. Als verkopend makelaar zijn wij graag bereid u verder te informeren over deze woning. Bel ons gerust voor meer informatie. Ons kantoor is geopend van 8:30 uur tot 17:00 uur.

Ook komen wij graag bij u langs om u vrijblijvend te adviseren over de waarde van uw woning. Uw reactie naar aanleiding van deze brochure of bezichtiging wordt zeer op prijs gesteld.

Deze brochure is met veel zorg door ons samengesteld. Ondanks de zorg die er door ons aan besteed is, kunnen er geen rechten aan worden ontleend. Wij raden u daarom aan zelf ook onderzoek te doen naar zaken als bestemming en erfdienstbaarheden. Uiteraard kunt u hiervoor ook een extern adviseur in de arm nemen.

Is dit net niet de woning waar u naar op zoek bent dan kunnen wij u begeleiden in uw zoektocht naar de woning waar u thuis wil komen. U kunt Langenberg makelaardij inschakelen als aankoopmakelaar. Zowel voor totale begeleiding als een eenmalige aankoop.

We maken graag kennis met u!

Langenberg makelaardij, de betrokken makelaar(!)



Langenberg Makelaardij
Emmalaan 16
7316 EB, APELDOORN
Tel: 055-5766576

E-mail: info@langenbergmakelaardij.nl